



2025학년도
수시모집요강

색다른 사상
상지대학교

상지대학교





색다른 상상 상지대학교

I. 전형 요약 및 주요사항	08
II. 전형별 모집인원	12
III. 원서접수, 전형료 및 전형일정 안내	14
IV. 합격자 발표 및 등록 일정	17
V. 전형별 세부사항	19
1. 서류 제출 관련사항	20
2. 교과일반	22
3. 교과강원인재, 교과강원인재균형	23
4. 기회균형	25
5. 성인학습자	30
6. 종합일반	31
7. 종합강원인재, 종합강원인재균형	33
8. 실기일반 [생활체육학전공(야) 제외]	35



C O N T E N T S

9. 실기일반 생활체육학전공(야)	36	VII. 면접고사	67
10. 실기강원인재	39	VIII. 실기고사	69
11. 특기자	40	IX. 합격자 선발기준	72
12. 농어촌학생(정원외)	45	X. 지원자 및 합격자 유의사항	73
13. 특성화고교(정원외)	48	XI. 개인정보 수집 및 이용 안내	75
14. 교육기회균등(정원외)	50	XII. 서식자료 및 기타사항	76
15. 특성화고교 졸업 재직자(정원외)	52	XIII. 2024학년도 수시모집 입시결과	77
16. 장애인 등 대상자(정원외)	54	XIV. 대학 안내	82
17. 만학도(정원외)	55	XV. 전화번호 안내	94
18. 군위탁특별전형(정원외)	56		
VI. 학교생활기록부 반영방법	57		
1. 전형별 반영비율	57		
2. 학교생활기록부가 있는 지원자	57		
3. 검정고시 합격자	64		
4. 교과성적을 반영할 수 없는 자	66		

배움을 위한 든든한 지원!

상지인의 장학

장학제도



수시합격생이라면 누구나 전원
상지스타트장학
최초합격 **수업료 100만원 면제**
충원합격 **수업료 50만원 면제**



지역인재전형 등록자 전원
지역인재전형장학
수업료 150만원 면제



한국장학재단
지역인재장학
수업료 전액
(최소 1년 ~ 최대 4년)



다양한 활동 참여로
차곡차곡 쌓이는 포인트 장학
S-머니 장학

신입생장학

수혜자격	지급조건	금액		
상지스타트 장학금	최초합격자	수업료 100만원 면제(첫학기)		
	충원합격자	수업료 50만원 면제(첫학기)		
지역인재전형	최종등록자	수업료 150만원 면제(첫학기)		
입학성적 학과별 1위	최초합격자	수업료 100% 면제(첫학기) ※ 국가장학정책에 따라 장학금은 변경될 수 있음		
고교성적 우수자	- 고교성적우수			
	평균석차(등급)	장학금	장학지원	
	1.00~1.30	100만원 (수업료 면제)	3개 학기	
	1.31~1.60		2개 학기	
1.61~2.00	1개 학기			
- 제외학과 : 한의예과, 간호학과 - 재학 중 : 첫학기 이후 직전학기 평점평균 3.5이상 계속 유지 시 장학금 지급				
수능성적 우수자	- 수능성적우수			
	모집단위	수능성적(국어, 수학, 탐구)	장학금	장학지원
	한의예과	백분위 평균 99점 이상 전원	100만원 (수업료 면제)	2개 학기
	간호학과	백분위 평균 75점 이상 전원		
- 탐구 영역은 2개 과목 평균 반영 - 성적기준 : 첫학기 이후 직전학기 평점평균 3.5 이상				

※ 2개 이상 대상인 경우 유리한 1개 장학만 적용

상지인! 알쏭달쏭 어려운 전공은 학습역량강화 프로그램으로 완전 정복!



학습역량강화 프로그램 체계도

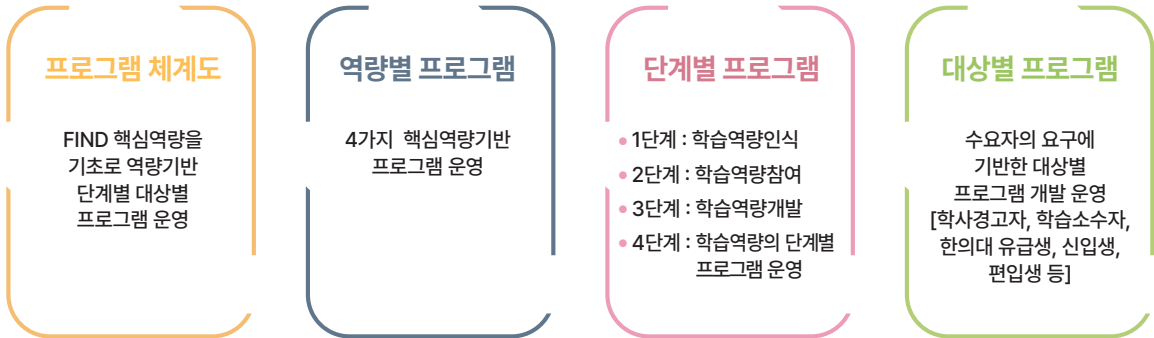

단계	대상					역량			
	신입생	편입생	재학생	장애학생	학사경고학생	응용	통합	소통	자기발전
1단계 학습역량인식	글쓰기 클리닉							●	
	학습전략 워크숍								●
					학습 클리닉				●
	학습코칭 A to Z								●
	학습전략검사								●
2단계 학습역량참여	사제동행							●	
	학습동행								●
	상지 튜터링						●		
	상지 스터디그룹					●			
		상지 베스트메이트 (배우미)	상지 베스트메이트 (도우미)		상지 베스트메이트 (배우미)	●			
3단계 학습역량개발	좋은수업 나눔 공모전					●			
	우수노트필기 공모전							●	
	나만의 학습방법 공모전								●
	나의 대학생활 에세이 공모전								●
	갯생살기 프로젝트								●
4단계 학습역량확산	C.C.P (Creative Challenger Program)						●		
	창의학습연구						●		
	학습역량 우수사례 워크숍							●	

취업역량강화 프로그램으로 상지인은 이미 준비된 사회인

원스톱 진로·취업 지원 서비스

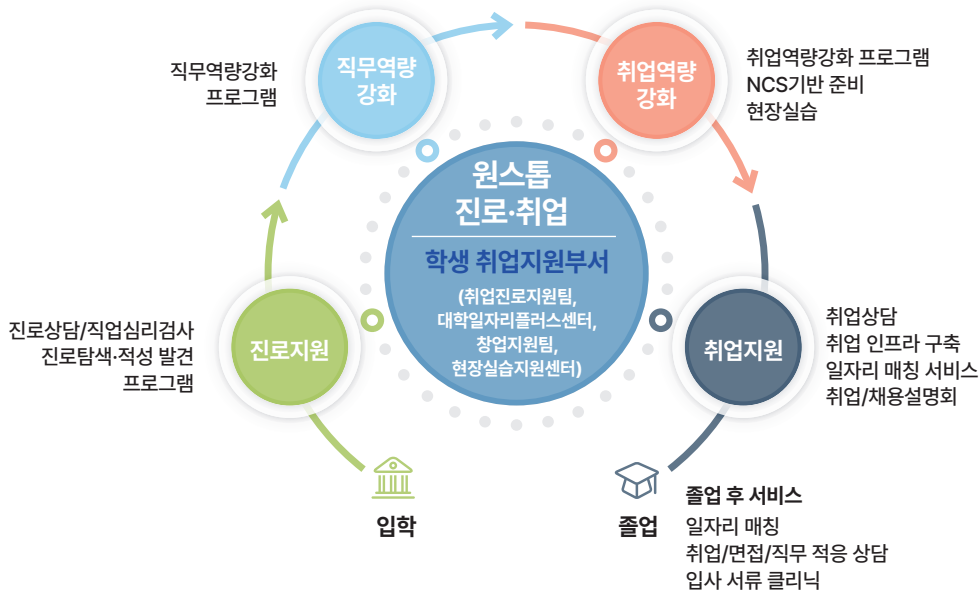

학생 맞춤형 단계별 진로·취업 지원 프로그램

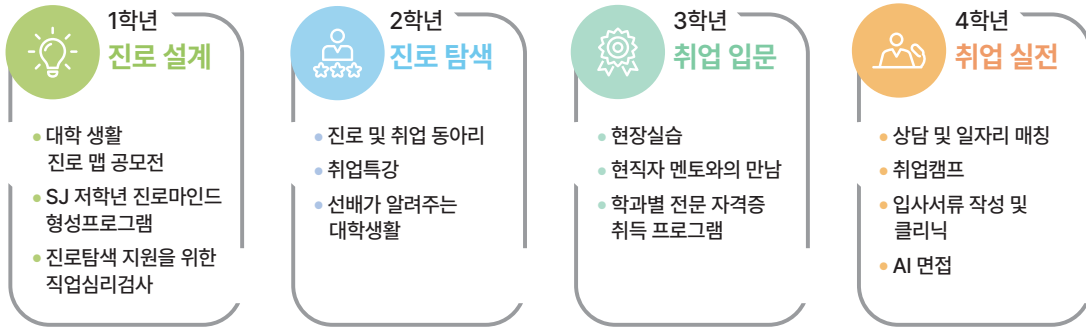

전국대학 평균 취업률 대비 높은 취업률

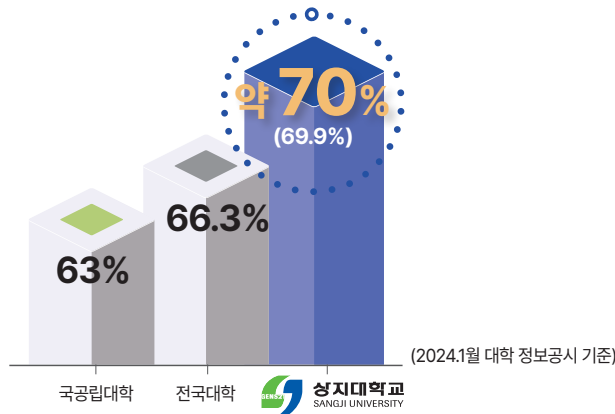

학생의 내일이 바뀌는 편리하고 쾌적한 학생생활관

 (수시) 입사 희망자 전원 선발(원주권 일부 제외)



민음관(남) 404명 **맑음관(여) 376명** **행복기숙사(남/여) 919명**

※ 생활관 안내(p. 85 ~ 86 참조)

수도권과 가까운 상지!

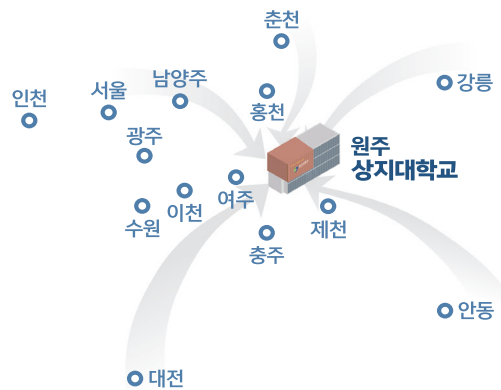
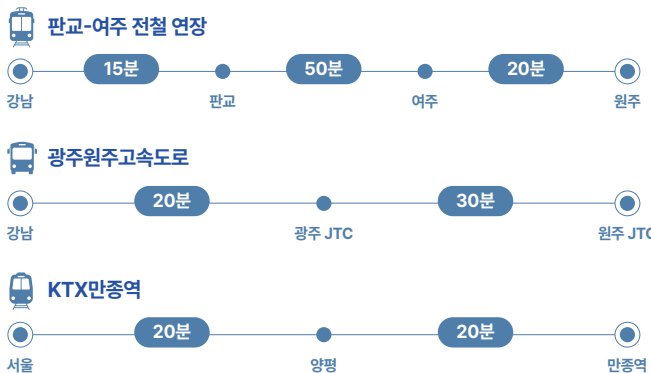

※ 수도권 통학버스 운행(p. 87 참조)

공공기관이 모여있는 원주!



원주 혁신도시 공공기관

국립과학수사연구원, 한국광물자원공사, 대한석탄공사,
 한국광해광업공단, 도로교통공단, 국립공원관리공단,
 국민건강보험공단, 한국보훈복지의료공단,
 건강보험심사평가원, 한국관광공사, 대한적십자사,
 한국지방행정연구원



원주 혁신도시 공공기관 채용률

2024년 1월 지방대 육성법 국회 통과
 지역인재 채용 35% 이상 의무화
 “2022년 원주 혁신도시 공공기관 의무
 채용인원 대비 61.3% 지역인재 채용”
2022년 전국 13개 혁신도시 중 지역인재 채용률 1위

I 전형 요약 및 주요사항

1. 전형 요약

학생부교과(정원내)

교과일반	800명	교과 성적 100%	세부사항 p. 22참고
교과강원인재	85명	교과 성적 100%	세부사항 p. 23 참고
교과강원인재균형	3명	교과 성적 100%	세부사항 p. 23 참고
기회균형	30명	교과 성적 100%	세부사항 p. 25 참고
성인학습자	70명	교과 성적 100%	세부사항 p. 30 참고

학생부종합(정원내)

종합일반	160명	교과 성적(정량) 40%	학생부 서류평가(정성) 60%	세부사항 p. 31 참고
종합강원인재	32명	교과 성적(정량) 40%	학생부 서류평가(정성) 60%	세부사항 p. 33 참고
종합강원인재균형	1명	교과 성적(정량) 40%	학생부 서류평가(정성) 60%	세부사항 p. 33 참고

실기/실적(정원내)

실기일반	200명	전 모집단위	교과 성적 30%	실기 70%	세부사항 p. 35 참고
	20명	생활체육학전공(야)	교과 성적 25% 출결 5%	실적 70%	세부사항 p. 36 참고
실기강원인재	11명	전 모집단위	교과 성적 30%	실기 70%	세부사항 p. 39 참고
특기자	28명	전 모집단위	교과 성적 5% 출결 5%	실적 60% 면접 30%	세부사항 p. 40 참고

학생부교과(정원외)

농어촌학생	38명	교과 성적 100%	세부사항 p. 45 참고
특성화고교	15명	교과 성적 100%	세부사항 p. 48참고
교육기회균등	31명	교과 성적 100%	세부사항 p. 50 참고
특성화고교 졸업 재직자	5명	교과 성적 100%	세부사항 p. 52 참고
장애인 등 대상자	2명	교과 성적 100%	세부사항 p. 54 참고
만학도	67명	교과 성적 100%	세부사항 p. 55 참고
군위탁	00명	교과 성적 100%	세부사항 p. 56 참고

2. 주요사항

복수 지원 허용범위

- 1) 전형 1개당 1개의 모집단위에만 지원할 수 있습니다.
- 2) 전형이 다르다면 최대 6개까지 지원할 수 있고, 같은 모집단위도 지원할 수 있습니다.

예시 교과일반전형의 A학과를 지원한 수험생이 복수지원을 하고자 하는 경우

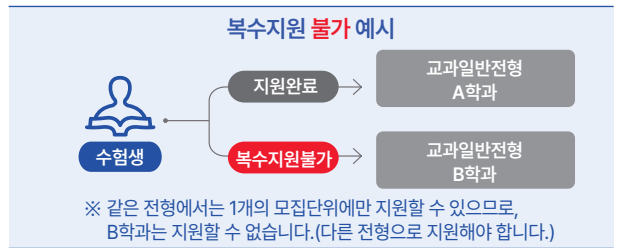
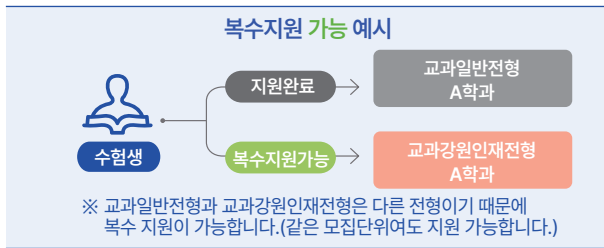

교과 성적(등급이 기재된 과목) 반영

- 1) 반영 학기 : 1학년 1학기 ~ 3학년 1학기(5개 학기)
- 2) 반영 방법
 - 국어, 영어, 수학, 사회(한국사 포함), 과학 교과 중 학기별 최대 2개 과목(한외예과는 5개 과목)을 반영합니다.
 - 학기별 상위 2개 과목(한외예과 5개 과목) 반영 시 교과별 1개 과목만 반영됩니다.
 - ※ 교과 중복은 불허합니다.(예시 참고)

구분	교과	과목명	등급	반영여부
예시 (1학년 1학기)	국어	문학	3	○
		생물II	2	
		화학II	1	○

- 3) 반영 비율 : 반영과목 동일 비율 적용(특정 학년, 학기, 과목에 가중치를 두지 않습니다.)

학년/학기	1학년		2학년		3학년
	1학기	2학기	1학기	2학기	1학기
반영비율	100%				

- 4) 세부사항은 p. 57에서 확인

교과 성적(2015 개정 교육과정 진로선택과목) 반영

- 1) 반영 학기 : 1학년 1학기 ~ 3학년 1학기(5개 학기)
- 2) 반영 방법
 - 국어, 영어, 수학, 사회(한국사 포함), 과학 교과 중 학기 무관하게 상위 성취도 3개 과목을 반영합니다.
 - A = 1등급 / B = 3등급 / C = 6등급으로 성취도를 환산하여 반영하며, 성취도가 동일한 경우 이수단위가 큰 과목을 우선 반영합니다.
- 3) 세부사항은 p. 57에서 확인

수능 최저학력기준

한외 예과		<ul style="list-style-type: none"> 수능 반영영역 : 국어, 수학, 영어, 탐구 중 상위 3개 영역 (탐구영역을 반영할 때는 2개 과목 평균에서 소수점을 버린 등급으로 반영하며, 직탐은 제외합니다.) 수능 최저학력기준 (상위 3개 영역의 등급 합이 다음 기준 중 1개 충족) <ul style="list-style-type: none"> ① 4등급 이내(지역인재전형은 5등급 이내) ② 단, 수학(미적분/기하)과 탐구(과학 2개)를 모두 반영하는 경우 5등급 이내(지역인재전형은 6등급 이내)
간호학과	교과일반전형	<ul style="list-style-type: none"> 수능 반영영역 : 국어, 수학, 탐구 중 상위 2개 영역(탐구영역을 반영할 때는 2개 과목 중 등급이 높은 과목을 반영하며, 직탐은 제외합니다.) 수능 최저학력기준 : 상위 2개 영역의 등급 합이 8등급 이내
	이외전형	<ul style="list-style-type: none"> 수능 반영영역 : 국어, 수학, 영어, 탐구 중 상위 2개 영역(탐구영역을 반영할 때는 2개 과목 중 등급이 높은 과목을 반영하며, 직탐은 제외합니다.) 수능 최저학력기준 : 상위 2개 영역의 등급 합이 8등급 이내

전형 요약 및 주요사항

3. 주요 변경사항

진로 선택과목 반영 방법이 변경됩니다.

2024학년도

- ※ 교과성적 총점(1,000점 만점)에 **가산점 반영**
 - 국어, 수학, 영어, 사회, 과학 교과 중 상위 성취도 3개 과목의 평균 점수
 - A = 10점 / B = 6점 / C = 2점
- ※ 예시 : 진로선택과목 상위 3개 성취도가 모두 A인 경우
→ 교과성적(1,000점 만점) + 가산점 10점에 해당되는 점수 산출 (**1,000점 이상 산출 가능**)



2025학년도

- ※ 교과성적 총점(1,000점 만점) 산출 시 **등급 환산하여 반영**
 - 국어, 수학, 영어, 사회, 과학 교과 중 상위 성취도 3개 과목의 환산 등급
 - A = 1등급 / B = 3등급 / C = 6등급
- ※ 예시 : 진로선택과목 상위 3개 성취도가 모두 A인 경우
→ 교과성적(1,000점 만점) 산출을 위한 평균 석차등급 계산 시 반영 (**1,000점 초과 산출 불가**)

※ 한국사는 사회교과로 인정하여 반영합니다.

간호학과 수능 최저학력기준이 완화됩니다.

2024학년도

- ① 교과일반전형 : 수능 3개 영역(국/수/탐) 중 2개 영역 등급 합이 8등급 이내
- ② 이외전형 : 수능 4개 영역(국/수/영/탐) 중 **3개 영역 등급 합이 12등급 이내**



2025학년도

- ① 교과일반전형 : 수능 3개 영역(국/수/탐) 중 2개 영역 등급 합이 8등급 이내
- ② 이외전형 : 수능 4개 영역(국/수/영/탐) 중 **2개 영역 등급 합이 8등급 이내**

체능계 실기고사 종목이 변경됩니다.

2024학년도

- ① 체육학전공 : **4개 종목** 소질검사
 - 윗몸 일으키기
 - 제자리 멀리 뛰기
 - 윗몸 앞으로 굽히기
 - 10M 왕복 달리기
- ② 태권도학전공 : **2개 종목** 중 선택
 - 품새(고려형, 태극6장)
 - 타겟겨루기(30초씩 2회전)



2025학년도

- ① 체육학전공 : **3개 종목** 소질검사
 - 윗몸 일으키기
 - 제자리 멀리 뛰기
 - 10M 왕복 달리기
- ② 태권도학전공 : **4개 종목** 중 선택
 - 품새(고려형, 태극6장)
 - 타겟겨루기(30초씩 2회전)
 - 시범(돌려차기 3단계)
 - 시범(540도 뒤후러차기 1단계)



새로운 상상

전형별 모집인원

※ 전형 이름이 다르면 복수지원 가능합니다. (정원내/외 무관, 최대 6개까지 가능)

단과 대학	모집단위	모집 인원	정원내										정원외						
			학생부교과					학생부종합			실기/실적		학생부교과						
			교과일반	교과강원인재	교과강원인재교전형	기회균형	성인학습자	종합일반	종합강원인재	종합강원인재교전형	실기일반	실기강원인재	특기자	농어촌학생	특성화고교	교육기회균형	특성화고졸재직자	장애인등대상자	만학도
한의과대학	한의학과	60	5	3	1		7	7	1				3	3					
보건 의료 대학	간호학과 교직	60	36	7	2	3							2	2					
	물리치료학과	30	10	2			11	2					2	2					
	보건계열 - 제약바이오전공 - 보건의료경영전공 - 식품영양학전공 교직 - 언어치료전공	100	70	10		5	10												
	임상병리학과	33	12	3			12	3					3	3					
	작업치료학과	40	24	4		2	7						3	2	3				
	미래 인재 대학	경찰법학과	50	30	7		3	7	3					2	2				
미래 인재 대학	군사학과	35	30	3		2							1	1					
	사회복지학과	50	30	5		3	8	4					3	2					
	유아교육학과 교직	38	23	3			12						3	2					
	문화콘텐츠학과 - 공연영상콘텐츠트랙 - 게임콘텐츠트랙 - 융합문화기획트랙	45	35	3			7						1	1	1				
	미디어영상광고학과	50	45				5						2	1	2				
경상 대학	경영학과 교직	55	36	4		2	10	3					2	1	2		2	2	
	국제경영학과	40	31	2		2	5												
	호텔항공관광경영학과	40	33			2	5												
생명 환경 대학	동물자원학과	40	30	5			5						1	1	1				
	스마트팜생명과학과 - 동물생명공학트랙 - 생명과학트랙 - 스마트팜트랙	35	32	3															
	조경산림학과	35	33			2													
	공과 대학	건설환경공학과 - 건설공학트랙 - 환경공학트랙	35	32	3														
공과 대학	소방공학과	40	33	2			5						1	1	1				
	전기전자공학과	45	41	2		2							1	1					
	컴퓨터공학과 교직	40	34	4		2								1					
	소프트웨어학과	40	35	5										2					

단과 대학	모집단위	모집 인원	정원내										정원외							
			학생부교과				학생부종합			실기/실적			학생부교과							
			교과일반	교과강원인재	교과강원인재균형	기회균형	성인학습자	종합일반	종합강원인재	종합강원인재균형	실기일반	실기강원인재	특기자	농어촌학생	특성화고교	교육기회균형	특성화고졸재직자	장애인특대상자	만학도	
예술 체육 대학	리빙디자인학과	35						8	1		24	1		1	1					
	산업융합디자인학과	45						8	2		32	2		1	1					
	시각영상디자인학과	50						8	2		32	3		2	2					
	체육학전공	70						10			40			1		1				
	생활체육학전공(야)	35									20		15	1		1				
	태권도학전공	55									42		13	2		2				
	만화애니메이션학과	50	15								30	5								
FIND 칼리지	자유전공학부	85	65	5				10	5											
미래 라이프 대학	평생교육융합계열 -사회적경제학과 -평생교육상담학과 -레저레크레이션학과 -식음료외식산업학과 -실버재테크학과 -실버헬스케어학과 (실버헬스케어트랙, 시니어복지트랙)	70						70									5			65
	계	1,531	800	85	3	30	70	160	32	1	220	11	28	38	15	31	5	2	67	

참고사항

- 모집인원 항목은 전체(수시, 정시 정원내 합계) 모집인원입니다.
- 특기자전형 모집단위 및 종목별 모집인원
 - 생활체육학전공(15명) : 복싱 3명, 소프트볼 3명, 양궁 2명, 축구 7명
 - 생활체육학전공 축구(7명) 세부 포지션
 - FW 1명(오른쪽 FW 1명) / ○ MF 2명(중앙 MF 2명) / ○ DF 3명(중앙 DF 2명, 오른쪽 DF 1명) / ○ GK 1명
 - 태권도학전공(13명) : 겨루기 8명, 품새 3명, 시범 2명
- 교직** 교직과정 설치 학과(전공)는 일정 인원 내에서 교직과정 이수자를 선발하며, 교직과정 이수 시 중등정교사(2급) 또는 유치원정교사(2급) 자격증을 취득할 수 있습니다.(단, 교직과정 설치학과는 교육부 승인 결과 등에 따라 변경될 수 있습니다.)
- 평생교육융합계열은 성인학습자 모집 전담학과입니다.
- (정원내전형) 수시모집 미충원 인원은 정시모집으로 다음과 같이 이월하여 선발합니다.

전 모집단위	한의예과(정원내)			간호학과(정원내)		
	정원내	지역인재 제외	교과강원인재 종합강원인재	교과강원인재균형 종합강원인재균형	지역인재 제외	교과강원인재
수능일반 / 실기일반	수능일반 A형	수능강원인재 A형	수능강원인재균형 B형	수능일반	수능강원인재	수능강원인재균형

※ 한의예과 A형 : 수학(미적분 또는 기하)과 탐구(과학 2개) 선택 필수
 ※ 한의예과 B형 : 제한없음

- 정원외 전형의 미충원인원은 수시모집과 같은 전형으로 선발합니다.



원서접수, 전형료 및 전형 일정 안내

1. 원서접수 주요사항

가. 원서접수 기간 : 2024.09.09.(월) 09:00 ~ 09.13.(금) 22:00

나. 원서접수 방법 : 인터넷 접수(방문접수 불가)

다. 접수사이트 : 상지대학교 입학 홈페이지 또는 원서접수 대행사(유웨이, 진학사)

라. 원서접수 절차

1	원서접수 사이트 접속	상지대학교 입학 홈페이지 또는 원서접수 대행사(유웨이, 진학사)
2	회원가입 후 로그인	반드시 지원자 본인 명의로 회원가입해야 합니다.
3	상지대학교 선택	원서접수 대학에서 상지대학교를 선택하세요.
4	입학원서 작성	<ul style="list-style-type: none"> 수험생 유의사항, 개인정보제공 동의사항을 확인해 주세요. 개인 인적사항, 연락처, 전형유형, 모집단위 등 입력사항을 정확하게 입력해야 합니다. 누락되거나 잘못 기재한 사항에 대한 책임은 지원자 본인에게 있습니다. 연락처는 항상 연락 가능하여야 하며, 전화번호 및 주소 이탈자 또는 변경으로 인해 연락이 두절되어 발생하는 불이익에 대한 책임은 지원자 본인에게 있습니다. (실기일반/실기강원인재/특기자전형) 사진은 최근 3개월 내 촬영한 사진을 업로드해야 하며, 이외 전형은 사진 업로드가 필요하지 않습니다.
5	원서 입력사항 최종 확인	<ul style="list-style-type: none"> 전형료 결제 전 반드시 입력한 내용을 확인해 주세요. (누락되거나 잘못 기재한 사항에 대한 책임은 지원자 본인에게 있습니다.) 전형료 결제 후 전형유형, 모집단위를 변경하거나 원서접수를 취소할 수 없습니다.
6	전형료 결제	무통장 입금, 신용카드, 휴대폰결제 등을 통해 결제해 주세요.
7	원서접수 완료 확인	수험번호가 생성되어야 접수가 완료된 것이므로 반드시 수험표를 확인하세요.
8	수험표 출력	수험표 출력 후 본인이 보관하며 실기고사 또는 면접고사에 지참해 주세요.
9	(대상자만) 추가서류 제출	<ul style="list-style-type: none"> 대상자는 추가서류를 등기우편 또는 방문 중 선택하여 제출해야 합니다. 서류 제출 시 봉투에는 원서접수 사이트에서 가능한 표지를 출력하여 부착하여 제출해 주세요. 주소 : (우) 26339 강원특별자치도 원주시 상지대길 83, 상지대학교 본관 3층 입학팀 제출 기한 : 2024. 09. 20.(금) 16:00까지 대학 도착 ※ 단, 우편물의 경우 마감일 소인까지 인정합니다.

※ 진행과정에서 문의가 있는 경우 원서접수 대행사로 문의해주시기 바랍니다.

※ 원서접수 등 유의사항은 p. 73에서 반드시 확인하시기 바랍니다.

2. 전형료 안내

가. 전형유형별 전형료(원서접수 수수료 5,000원은 대학에서 부담하므로 최종 결제금액에서 제외)

전형 및 모집단위			일반 관리비	서류평가 (학생부, 실적)	면접고사	실기고사	최종 결제금액
학생부 교과	교과일반 교과강원인재 기회균형 성인학습자	전 모집단위	30,000원	-	-	-	30,000원
학생부 종합	종합일반 종합강원인재	전 모집단위		20,000원 (학생부)	-	-	50,000원
실기/ 실적	실기일반	리빙디자인학과 산업융합디자인학과 시각영상디자인학과 만화애니메이션학과		-	-	45,000원 (예능)	75,000원
		체육학전공 태권도학전공		-	-	50,000원 (체능)	80,000원
		생활체육학전공(야)		10,000원 (실적)	-	-	40,000원
	실기강원인재	전 모집단위		-	-	45,000원 (예능)	75,000원
	특기자	전 모집단위		10,000원 (실적)	20,000원	-	60,000원
(정원외) 학생부 교과	농어촌학생	전 모집단위		-	-	-	30,000원
	특성화고교						
	특성화고졸재직자						
	장애인 등 대상자						
	만학도 군위탁						

※ 교과강원인재균형, 종합강원인재균형 및 교육기회균등전형은 대학 부담으로 전형료가 면제됩니다.

나. 전형료 환불 안내

원서접수가 완료된 이후 접수를 취소하거나 변경할 수 없으며, 전형료는 반환되지 않습니다.

단, 고등교육법 제34조의4(입학전형료) 및 고등교육법시행령 제42조의3(입학전형료)에 의거 다음과 같이 전형료 전액 또는 일부를 환불합니다.

반환 사유	반환금액
입학전형에 응시한 사람이 착오로 과납한 경우	과납한 금액
대학의 귀책사유로 입학전형에 응시하지 못한 경우	납부한 입학전형료 전액
천재지변으로 인하여 입학전형에 응시하지 못한 경우	납부한 입학전형료 전액
질병 또는 사고 등으로 의료기관에 입원하거나 본인의 사망으로 입학전형에 응시하지 못한 경우 (해당 사항을 증명할 수 있는 경우만 해당)	납부한 입학전형료 전액
면접고사 또는 실기고사 등 대학별고사가 포함된 전형에 지원한 인원이 지원자격 미달 및 서류 미제출로 대학별고사 응시가 불가능한 경우 (단순 결시한 경우는 해당되지 않음)	대학별고사에 해당하는 금액



원서접수, 전형료 및 전형 일정 안내

3. 전형 일정

구분	일시	비고	
인터넷 원서접수	2024.09.09.(월) 09:00 ~ 09.13.(금) 22:00	• 세부사항은 p. 14 참고해 주세요.	
추가서류 제출 (대상자에 한함)	2024.09.20.(금) 16:00까지 제출 (우편물의 경우 마감일 소인까지 인정)	• 대상자는 등기우편 또는 방문하여 제출해야 합니다. (p. 20 참고해 주세요.)	
실기고사	(실기일반, 실기강원인재) 리빙디자인학과 산업융합디자인학과 시각영상디자인학과 만화애니메이션학과	2024.09.28.(토) [대학 사정에 따라 09/29(일)까지 시행 가능]	<ul style="list-style-type: none"> • 대학별고사(실기/면접고사) 공통사항 ① 대학별고사 세부 일정 및 장소는 추후 입학 홈페이지에 공지 예정입니다. (개별 통보는 하지 않습니다.) ② 고사 당일 다음의 준비물을 반드시 지참해 주세요. (미지참 시 응시 불가) <ul style="list-style-type: none"> - 수험표 1부 - 사진이 부착된 신분증 1부 - 기타 고사에 필요한 준비물 • 면접고사 추가 안내사항 학과 선택 동기 등 입력을 완료해야 면접문항을 조회할 수 있으며, 미입력하는 경우 면접고사에 불이익이 발생할 수 있습니다.
	(실기일반) 태권도학전공	2024.10.05.(토) [대학 사정에 따라 10/06(일)까지 시행 가능]	
	(실기일반) 체육학전공	2024.10.06.(일) [대학 사정에 따라 10/05(토)부터 시행 가능]	
면접고사	(특기자) 생활체육학전공(야) 태권도학전공	<ul style="list-style-type: none"> ① 학과 선택 동기 등 입력 : 2024.10.08.(화) ~ 10.10.(목) ② 면접문항 공지 및 조회 : ①번 입력 후 조회 가능 (미입력 시 조회 불가) ③ 면접고사: 2024.10.19.(토) 	
최초합격자	발표	<ul style="list-style-type: none"> ① 전 모집단위(한의예과, 간호학과 제외) : 2024.11.07.(목) 오전 중 ② 한의예과, 간호학과 : 2024.12.11.(수) 오전 중 	<ul style="list-style-type: none"> • 합격 여부는 입학 홈페이지에서 지원자 본인이 직접 확인해야 합니다. (개별 통보 또는 유선 확인은 불가합니다.) • 합격자 발표 시간은 대학 사정에 따라 변경될 수 있습니다. (단, 조기 발표는 시행하지 않습니다.)
	문서등록	2024.12.16.(월) 09:00 ~ 12.18.(수) 16:00	<ul style="list-style-type: none"> • 본교는 예치금을 받지 않습니다. • 문서등록은 예치금 납부와 동일한 효력을 가집니다.
충원합격자	발표	2024.12.18.(수) 저녁 ~ 12.26.(목) 18:00	<ul style="list-style-type: none"> • 세부 일정(차수별 발표 및 문서등록 일정)은 추후 공지 예정입니다. • 문서등록 관련 유의사항 <ul style="list-style-type: none"> ① 충원합격자는 개별 통지한 기한까지 등록해야 합니다. ② 개별 통지한 기한이 지난 이후에는 합격이 자동 취소되며, 다음 순번 예비자에게 합격 기회를 부여합니다. ③ 등록기한을 잘못 인지하여 불이익을 받는 경우가 지속적으로 발생하고 있으므로 개인별 기한을 반드시 숙지하여 등록하시기 바랍니다.
	문서등록	2024.12.27.(금) 22:00 마감 (우측 유의사항을 반드시 확인해 주세요.)	
최종 등록금 납부	2025.02.10.(월) 09:00 ~ 02.12.(수) 16:00	• 등록금 고지서는 개별 발송하지 않으며, 납부기간 이전 입학 홈페이지에서 고지서 조회 및 출력 가능합니다.	

※ 위의 일정은 학교사정에 따라 변경될 수 있으며 변경 시 입학 홈페이지에 공고 예정입니다.

※ 신분증 : 주민등록증, 여권, 운전면허증, 청소년증, 생년월일 및 사진이 부착된 학생증 등 (핸드폰 촬영본, 사본 등은 불가함)

합격자 발표 및 등록 일정

IV

- ※ 합격자 발표, 합격증, 등록 안내, 등록금 납부고지서, 학생경비 납부고지서 등은 개별통보하거나 우편으로 발송하지 않으므로, 반드시 수험생 본인이 직접 상지대학교 입학 홈페이지를 통해 확인해야 하며, 미확인으로 인한 합격 취소 등 발생하는 불이익은 수험생 본인의 책임입니다.
- ※ 아래 일정은 진행과정에서 변동될 수 있습니다.

1. 합격자 발표 일정

구분	발표 일정	합격자 발표 방법	비고
최초합격자	전 모집단위 (한의, 간호 제외)	2024.11.07.(목) 오전	입학 홈페이지 개별 통보하지 않습니다.
	한의학과, 간호학과	2024.12.11.(수) 오전	
총원합격자	2024.12.18.(수) ~ 12.26.(목) 18:00	유선 통보 및 입학 홈페이지	추후 세부일정 및 발표 방법 등이 포함된 총원계획 공지 예정입니다.

- 모든 지원자는 상지대학교 입학 홈페이지에서 발표되는 합격자 명단(예비자 등 포함)을 반드시 확인해야 합니다.
- 예비자는 총원합격자 발표기간 동안 항상 전화 연락이 가능하도록 해야 하며, 대학의 노력에도 연락이 되지 않는 수험생(원서접수 시 등록한 번호에 3회 이상 연락 불가자 등 포함)은 등록포기로 간주되어 합격이 취소되고, 수험생은 이의를 제기할 수 없습니다.
- 합격자 유의사항은 p. 73를 참고해 주세요.

2. 합격자 문서등록 기간 및 방법

구분	문서등록 기간	문서등록 방법	비고
최초합격자	2024.12.16.(월) 09:00 ~ 12.18.(수) 16:00까지	입학 홈페이지에서 진행 (추후 합격자 안내문을 통해 세부절차 안내)	개별 통지한 기한까지 등록해야 합니다. (등록기한을 잘못 인지하여 불이익을 받는 경우가 지속적으로 발생하고 있으므로 개인별 기한을 유의하시기 바랍니다.)
총원합격자	2024.12.27.(금) 22:00 마감 (합격자별 등록기한은 합격 발표 시점에 따라 다릅니다.)		

- 문서등록은 등록여부 확정에 대한 의사 표현으로 예치금 납부와 동일한 효력을 가집니다.(별도 예치금은 없습니다.)
- 기한 내에 문서등록을 하지 않을 경우 등록 포기로 간주하여 불합격 처리합니다.

3. 문서등록 취소 신청 기간 및 방법

취소 신청 기간	문서등록 취소 신청방법	비고
2024.12.18.(수) 저녁 ~ 12.26.(목) 18:00	입학 홈페이지에서 본인인증 후 정해진 절차에 따라 진행	해당 기간 이후 신청 시 이중 등록이 적용될 수 있으며 발생되는 불이익은 수험생 본인의 책임입니다.

※ 2024.12.26.(목) 18:00 이후에는 입학팀에서 별도 안내한 기간 중에만 취소 신청 가능합니다.

4. 최종 등록금 납부 기간 및 방법

최종 등록금 납부 기간	등록금 납부 방법	비고
2025.02.10.(월) 09:00 ~ 02.12.(수) 16:00	① 입학 홈페이지에서 등록금 고지서 확인 ② 금액 확인 후 개인별 가상계좌로 납부	<ul style="list-style-type: none"> • 학생경비 납부는 선택사항입니다. • 학생경비 납부 의사가 있는 경우 등록금과 함께 일괄 납부하여야 합니다.

- 온라인 문서등록을 진행하였어도, 최종 등록금을 납부하지 않으면 입학 의사가 없는 것으로 간주하여 등록 포기 처리합니다.
- 전액 면제 장학생(등록금액이 '0원'인 합격자)도 등록금 납부 기간 내에 등록 처리를 진행해야 등록으로 처리되며, 미등록 시 합격이 취소됩니다.
- 등록금 납부 후 입학 홈페이지에서 납부확인서를 출력할 수 있습니다.
- 2025학년도 기준 등록금은 미정이며, 필요한 경우 다음의 2024학년도 기준 등록금을 확인해 주시기 바랍니다.
[상지대학교 메인 홈페이지] → 홈페이지 상단의 [대학생활] → [등록안내] → [등록금 안내]

5. 등록 포기 및 환불

등록포기 및 환불방법	<ul style="list-style-type: none"> ① 수시모집에 합격하여 문서등록한 학생이 타 대학에 총원합격하여 등록하고자 하는 경우 : 예비자에게 총원합격의 기회가 주어질 수 있도록 추가 합격통보를 받은 즉시 상지대학교에 등록포기 의사를 밝혀야 합니다. ② 최종 등록금을 납부한 이후 등록을 포기하고 환불받고자 하는 경우 : 2025.02.19.(수) 18:00 이전까지 본교 입학 홈페이지에서 포기 신청 ※ 신청일 기준 3일 이내(공휴일 제외) 처리 예정
등록금 환불금액	<ul style="list-style-type: none"> ① 2025.02.19.(수) 18:00 이전 포기자: 납입 등록금 전액 환불 ② 2025.02.19.(수) 18:00 이후 포기자: <대학 등록금에 관한 규칙>에 의거 처리



색다른 상상

목차

구분		지원자격(요약)	페이지 안내	
정원내	학생부교과	교과일반	● 고교 졸업(예정)자 또는 관련 법령에 따라 이와 동등 이상의 학력이 있다고 인정된 자	p. 22
		교과강원인재	● 강원지역 고등학교의 입학 및 졸업(예정)자	p. 23
		교과강원인재균형	● 다음 지원자격을 모두 갖춘 자 ① 강원지역 고등학교의 입학 및 졸업(예정)자 ② 기초생활수급자, 차상위계층, 한부모가족 지원대상자 중 어느 하나에 해당하는 자	
		기회균형	● 고교 졸업(예정)자 또는 관련 법령에 따라 이와 동등 이상의 학력이 있다고 인정된 자로서 다음 지원자격 중 어느 하나에 해당되는 자 ① 농어촌학생 / ② 기초생활수급자, 차상위계층, 한부모가족 지원대상자 중 어느 하나에 해당하는 자 / ③ 특성화고교졸업자 / ④ 국가보훈대상자 / ⑤ 서해5도 학생 / ⑥ 만학도(입학일 기준 만 30세 이상) / ⑦ 자립지원대상자	
		성인학습자	● 고교 졸업(예정)자 또는 관련 법령에 따라 이와 동등 이상의 학력이 있다고 인정된 자로서 입학일 기준 만 30세 이상인 자	p. 30
	학생부종합	종합일반	● 고교 졸업(예정)자 또는 관련 법령에 따라 이와 동등 이상의 학력이 있다고 인정된 자	p. 31
		종합강원인재	● 강원지역 고등학교의 입학 및 졸업(예정)자	p. 33
		종합강원인재균형	● 다음 지원자격을 모두 갖춘 자 ① 강원지역 고등학교의 입학 및 졸업(예정)자 ② 기초생활수급자, 차상위계층, 한부모가족 지원대상자 중 어느 하나에 해당하는 자	
	실기/실적	실기일반	● 고교 졸업(예정)자 또는 관련 법령에 따라 이와 동등 이상의 학력이 있다고 인정된 자 ● 생활체육학전공(야) : 해당 종목 경기 실적이 있는 자	p. 35 / p. 36
		실기강원인재	● 강원지역 고등학교의 입학 및 졸업(예정)자	p. 39
특기자		● 고교 졸업(예정)자 또는 관련 법령에 따라 이와 동등 이상의 학력이 있다고 인정된 자로서 해당 종목 경기 실적이 있는 자	p. 40	
정원의외	학생부교과	농어촌학생	● 농어촌학생	p. 45
		특성화고교	● 특성화고교 졸업자	p. 48
		교육기회균등	● 고교 졸업(예정)자 또는 관련 법령에 따라 이와 동등 이상의 학력이 있다고 인정된 자로서 기초생활수급자, 차상위계층, 한부모가족 지원대상자 중 어느 하나에 해당하는 자	p. 50
		특성화고졸재직자	● 특성화고교 등을 졸업하고, 입학일 기준 산업체 근무경력이 3년 이상인 재직자	p. 52
		장애인 등 대상자	● 고교 졸업(예정)자 또는 관련 법령에 따라 이와 동등 이상의 학력이 있다고 인정된 자로서 장애인 등록자 또는 국가보훈부에 등록된 상이등급자	p. 54
		만학도	● 고교 졸업(예정)자 또는 관련 법령에 따라 이와 동등 이상의 학력이 있다고 인정된 자로서 입학일 기준 만 30세 이상인 자	p. 55
		군위탁	● 고교 졸업(예정)자 또는 관련 법령에 따라 이와 동등 이상의 학력이 있다고 인정된 자로서 교육부장관이 추천하는 자	p. 56

※ 세부 지원자격은 반드시 전형별 세부 지원자격을 확인하여 불이익이 발생하지 않도록 유의하시기 바랍니다.

서류 제출 관련사항

(대상자에 한함)

1. 서류 제출 방법

가. 제출 방법 : 등기우편 또는 입학팀 방문 제출

나. 제출장소 : (우) 26339 강원특별자치도 원주시 상지대길 83, 상지대학교 본관 3층 입학팀

다. 제출기한 : **2024.09.20.(금) 16:00까지** 대학 도착분(기한 내 미제출 시 불합격 처리)

※ 단, 우편물의 경우 마감일 소인까지 인정

라. 다음의 공통 제출서류 및 추가 제출서류를 확인하여 해당되는 경우 제출하시기 바랍니다.

마. 제출서류는 원서접수 시작일 2주 이내 ~ 추가 서류 제출 마감일[**2024.08.26.(월) ~ 09.20.(금)**]까지 작성 또는 발급된 서류만을 인정합니다.

2. 공통 제출서류

(지원자는 다음 내용을 확인하고, 해당되는 경우 제출하시기 바랍니다.)

가. 고등학교 학교생활기록부가 있는 지원자

구분	온라인 제공 여부	제출서류
2017년 2월 졸업자 ~ 2025년 2월 졸업예정자	동의	없음
	비동의	학교생활기록부 1부
2016년 2월 및 그 이전 졸업자	해당사항 없음	학교생활기록부 1부

※ 단, 2005년 2월 ~ 2016년 2월 졸업자 중 희망하는 경우 온라인 제공 신청 가능하며 세부방법은 입학 홈페이지 공지 예정.

나. 검정고시 합격자

구분	온라인 제공 여부	제출서류
2016년 1회차 ~ 2024년 1회차 합격자	동의	없음
	비동의	성적증명서 1부
2015년 2회차 및 그 이전 합격자, 2024년 2회차 합격자	해당사항 없음	성적증명서 1부

※ 성적증명서에는 합격사실이 명시되어야 합니다.

※ 나이스 대국민서비스에 접속하여 검정고시 대입전형 온라인 제공 신청이 완료되어야 온라인 제공 동의 가능합니다.(신청방법은 p.65 참고해 주세요.)

다. 외국 소재 고교 졸업(예정)자

구분	제출서류
아포스티유 협약국 소재 졸업(예정)자	<ul style="list-style-type: none"> • 졸업(예정)증명서 및 성적증명서 원문 각 1부씩(아포스티유 확인서 원본 포함) • 졸업(예정)증명서 및 성적증명서 공증번역문 각 1부씩(번역 공증서 원본 포함)
아포스티유 비협약국 소재 졸업(예정)자	<ul style="list-style-type: none"> • 졸업(예정)증명서 및 성적증명서 원문 각 1부씩(영사확인서 원본 포함) • 졸업(예정)증명서 및 성적증명서 공증번역문 각 1부씩(번역 공증서 원본 포함)

3. 지원자격 증빙 관련 추가 제출서류

(지원자는 다음 내용을 확인하고, 해당되는 경우 공통 제출서류와 함께 제출하시기 바랍니다.)

구분		추가 제출서류	페이지		
정원내	학생부교과	교과강원인재균형	<ul style="list-style-type: none"> • 다음 중 해당되는 지원자격 증빙서류 1부 <ul style="list-style-type: none"> ① 기초생활수급자 ② 차상위계층 ③ 한부모가족 지원대상자 	p. 24에서 확인	
		기회균형	<ul style="list-style-type: none"> • 다음 중 해당되는 지원자격 증빙서류 1부 <ul style="list-style-type: none"> ① 농어촌학생 ② 기초생활수급자, 차상위계층, 한부모가족 지원대상자 ③ 특성화고교 졸업자 ④ 국가보훈대상자 ⑤ 서해5도 학생 ⑥ 만학도(입학일 기준 만 30세 이상) ⑦ 자립지원 대상자 	p. 27에서 확인	
		성인학습자	<ul style="list-style-type: none"> • 지원자 기준 주민등록초본 1부 	p. 30에서 확인	
	학생부종합	종합일반	<ul style="list-style-type: none"> • 검정고시 또는 외국고 출신자 : 학교생활기록부 대체 서식 1부 	p. 32에서 확인	
		종합강원인재균형	<ul style="list-style-type: none"> • 다음 중 해당되는 지원자격 증빙서류 1부 <ul style="list-style-type: none"> ① 기초생활수급자 ② 차상위계층 ③ 한부모가족 지원대상자 	p. 34에서 확인	
	실적	실기일반	<ul style="list-style-type: none"> • 생활체육학전공(야) : 경기 실적 증빙서류 1부 	p. 38에서 확인	
		특기자	<ul style="list-style-type: none"> • 경기 실적 증빙서류 1부 	p. 44에서 확인	
	정원의외	학생부교과	농어촌학생	<ul style="list-style-type: none"> • 농어촌학생 추천서 1부를 포함한 증빙서류 각 1부 	p. 47에서 확인
			특성화고교	<ul style="list-style-type: none"> • 특성화고 학생 추천서 1부 	p. 48에서 확인
			교육기회균등	<ul style="list-style-type: none"> • 다음 중 해당되는 지원자격 증빙서류 1부 <ul style="list-style-type: none"> ① 기초생활수급자 ② 차상위계층 ③ 한부모가족 지원대상자 	p. 51에서 확인
특성화고졸재직자			<ul style="list-style-type: none"> • 다음 중 해당되는 지원자격 증빙서류 1부 <ul style="list-style-type: none"> ① 4대보험 가입 산업체 종사자 ② 4대보험 미가입 영세창업/자영업자 ③ 1차 산업(농업/수산업) 종사자 	p. 53에서 확인	
장애인 등 대상자			<ul style="list-style-type: none"> • 다음 중 해당되는 지원자격 증빙서류 1부 <ul style="list-style-type: none"> ① 장애인 등록자 ② 국가보훈부 등록 상이등급자 	p. 54에서 확인	
만학도			<ul style="list-style-type: none"> • 지원자 기준 주민등록초본 1부 	p. 55에서 확인	

※ 세부 지원자격 및 추가 제출서류는 전형별 세부 안내사항에서 반드시 확인하여 주시기 바랍니다.

학생부교과

교과일반

모집단위별
모집인원

모집단위별 모집인원은 p. 12에서 확인할 수 있습니다.

지원자격

고교 졸업(예정)자 또는 관련 법령에 따라 고등학교 졸업자와 동등 이상의 학력이 있다고 인정된 자

일반고	자율고	특목고	특성화고	검정고시	해외고
○	○	○	○	○	○

전형요소별
반영비율 및
반영점수
(1,000점 만점)

전 모집단위

교과 성적 **100%**
(600점~1,000점)

학교생활기록부
성적 반영방법

- ① 학교생활기록부가 있는 지원자
p. 57 참고하시기 바랍니다.
- ② 학교생활기록부가 없는 지원자(검정고시 합격자, 외국고 출신 등)
p. 64 참고하시기 바랍니다.

수능
최저학력기준

한의 예과	<ul style="list-style-type: none"> 수능 반영영역: 국어, 수학, 영어, 탐구 중 상위 3개 영역 (탐구영역을 반영할 때는 2개 과목 평균에서 소수점을 버린 등급으로 반영하며, 직탐은 제외합니다.) 수능 최저학력기준(3개 영역 등급 합이 다음 기준 중 1개 충족) ① 4등급 이내 ② 단, 수학(미적분/기하)과 탐구(과학 2개)를 모두 반영하는 경우 5등급 이내 [②번 기준은 수학(미적분/기하) 및 탐구(과학 2개)를 응시하더라도 수능 최저학력기준 계산 시 모두 반영되어야 적용됩니다.(수학 또는 탐구 중 하나라도 미반영 시 ①번 기준 적용)]
간호 학과	<ul style="list-style-type: none"> 수능 반영영역: 국어, 수학, 탐구 중 상위 2개 영역 (탐구영역을 반영할 때는 2개 과목 중 등급이 높은 과목을 반영하며, 직탐은 제외합니다.) 수능 최저학력기준: 2개 영역 등급 합이 8등급 이내

동점자 처리기준

p. 72 참고하시기 바랍니다.

추가 제출서류
(대상자만 제출하며,
미제출 시 불합격 처리)

- ① 제출기한: **2024.09.20.(금) 16:00까지** 대학 도착분(우편의 경우 마감일 소인까지 인정)
- ② 제출방법: 등기우편 또는 방문 제출
- ③ 제출장소: (우) 26339 강원특별자치도 원주시 상지대길 83, 상지대학교 본관 3층 입학팀
- ④ 기타 유의사항 및 공통 제출서류는 p. 20 확인하시기 바랍니다.

학생부교과

교과강원인재, 교과강원인재균형

모집단위별 모집인원

모집단위별 모집인원은 p. 12에서 확인할 수 있습니다.

지원자격

교과강원인재 강원지역 고등학교 입학 및 졸업(예정)자

교과강원인재균형 강원지역 고등학교 입학 및 졸업(예정)자이면서 기초생활수급자(수급권자, 수급자 모두 해당), 차상위계층, 한부모가족 지원대상자 중 어느 하나에 해당되는 자

일반고	자율고	특목고	특성화고	검정고시	해외고
○	○	○	○	×	×

※ 재학 기준은 강원지역 고등학교 입학일부터 졸업일까지입니다.

전형요소별 반영비율 및 반영점수 (1,000점 만점)

전 모집단위

교과 성적 **100%**
(600점~1,000점)

학교생활기록부 성적 반영방법

p. 57 참고하시기 바랍니다.

수능 최저학력기준

한의 예과	<ul style="list-style-type: none"> 수능 반영영역 : 국어, 수학, 영어, 탐구 중 상위 3개 영역 (탐구영역을 반영할 때는 2개 과목 평균에서 소수점을 버린 등급으로 반영하며, 직탐은 제외합니다.) 수능 최저학력기준(3개 영역 등급 합이 다음 기준 중 1개 충족) <ul style="list-style-type: none"> ① 5등급 이내 ② 단, 수학(미적분/기하)과 탐구(과학 2개)를 모두 반영하는 경우 6등급 이내 [②번 기준은 수학(미적분/기하) 및 탐구(과학 2개)를 응시하더라도 수능 최저학력기준 계산 시 모두 반영되어야 적용됩니다.(수학 또는 탐구 중 하나라도 미반영 시 ①번 기준 적용)]
간호 학과	<ul style="list-style-type: none"> 수능 반영영역 : 국어, 수학, 영어, 탐구 중 상위 2개 영역 (탐구영역을 반영할 때는 2개 과목 중 등급이 높은 과목을 반영하며, 직탐은 제외합니다.) 수능 최저학력기준 : 2개 영역 등급 합이 8등급 이내

동점자 처리기준

p. 72 참고하시기 바랍니다.

추가 제출서류
(대상자만 제출하며,
미제출 시 불합격 처리)

- ① 제출기한 : 2024.09.20.(금) 16:00까지 대학 도착분(우편의 경우 마감일 소인까지 인정)
- ② 제출방법 : 등기우편 또는 방문 제출
- ③ 제출장소 : (우) 26339 강원특별자치도 원주시 상지대길 83, 상지대학교 본관 3층 입학팀
- ④ 기타 유의사항 및 공통 제출서류는 p. 20 확인하시기 바랍니다.
- ⑤ 추가 제출서류[2024.08.26.(월) 이후 발급/작성된 서류만 인정]

기초생활 수급자	지원자 기준 국민기초생활수급자 증명서 1부 (생계 / 의료 / 주거 / 교육 등 모두 가능)
차상위계층	다음 서류 중 해당되는 서류 1부 <ul style="list-style-type: none"> • 차상위계층 확인서 • 차상위 본인부담 경감대상자 증명서 • 자활근로자 확인서 • 장애수당 / 장애아동수당 수급자 확인서 • 장애인연금 수급자 확인서 ※ 본인 명의로 발급받지 않은 서류는, <가족관계증명서> 및 <주민등록등본> 각 1부 함께 제출
한부모가족 지원대상자	지원자 기준 한부모가족 증명서 1부



색다른 상상

학생부교과

기회균형

모집단위별 모집인원

모집단위별 모집인원은 p. 12에서 확인할 수 있습니다.

지원자격

고교 졸업(예정)자 또는 관련 법령에 따라 고등학교 졸업자와 동등 이상의 학력이 있다고 인정된 자로서 다음 중 어느 하나에 해당하는 자

일반고	자율고	특목고	특성화고	검정고시	해외고
○	○	○	○	○	×

※ 단, 검정고시 합격자는 농어촌학생, 특성화고교 졸업자, 서해5도 학생 자격으로는 지원할 수 없습니다.

세부 지원자격

1) 농어촌학생(다음 2개 유형 중 하나에 해당하는 자)

구분	농어촌 지역 또는 도서·벽지 지역 소재					
	출신 학교 관련			거주 지역 관련		
	초등학교	중학교	고등학교	본인	부	모
유형 I	해당없음	○	○	○	○	○
유형 II	○	○	○	○	해당없음	해당없음

● 유형 I

- ① 학생 본인이 농어촌 지역 또는 도서·벽지 소재지 학교에서 **중학교와 고등학교 전 교육과정(6년 교육과정)을 이수**하고
- ② 해당기간(6년) 동안 농어촌 지역 또는 도서·벽지 지역에 **학생과 부모 모두가 거주하는 경우**

● 유형 II

- ① 학생 본인이 농어촌 지역 또는 도서·벽지 소재지 학교에서 **초등학교부터 고등학교까지 전 교육과정(12년 교육과정)을 이수**하고
- ② 해당기간(12년) 동안 농어촌 지역 또는 도서·벽지 지역에 **학생 본인이 거주하는 경우**

※ 재학기간과 거주기간은 **연속된 연수**만을 인정합니다.

단, 다음에 해당되는 경우 지원이 불가합니다.

- ① 대상 기간 동안 전체 또는 일부라도 농어촌 또는 도서·벽지 지역이 아닌 지역에서 재학하거나 거주한 자 (유형은 부모 거주기간 포함)
- ② 농어촌 소재 특수목적고 중 과학교, 외국어고, 예술고, 체육고, 국제고에서 재학한 자
- ③ 고등학교 졸업학력 검정고시에 합격한 자
- ④ 해외 고등학교를 졸업한 자

유의사항

- ▶ 거주지 및 학교 소재지가 다른 경우
 - ① 학생 본인 및 부모의 거주지가 동일한 지역이 아니거나
 - ② 거주지와 학교 소재지가 동일한 지역이 아니더라도 해당 지역이 농어촌 지역 또는 도서·벽지 지역이면 지원 가능합니다.
- ▶ 거주지 및 학교 소재지의 행정구역이 개편된 경우
 - ① 거주지 및 학교 소재지가 졸업 이후 또는 재학 중 농어촌 지역 또는 도서·벽지 지역에서 '동' 지역으로 변경된 경우이거나
 - ② 거주지 및 학교 소재지가 졸업 이후 또는 재학 중 '동' 지역에서 농어촌 지역 또는 도서·벽지 지역으로 변경된 경우에도 모두 지원 가능합니다.

전형별 세부사항

- ▶ 2개 이상의 초·중·고등학교에서 재학한 경우
해당 학교들의 소재지가 모두 농어촌 지역 또는 도서·벽지 지역이어야 지원 가능합니다.
- ▶ (유형만 해당) 중·고등학교 재학 중 부모가 사망, 실종 또는 이혼 등에 해당되는 경우
 - ① 부모의 사망, 실종 또는 이혼 이전까지의 거주지가 농어촌 지역 또는 도서·벽지 지역이어야 하며
 - ② 이후는 다음의 기준에 따릅니다.

구분	부모에 해당하는 자
부모의 사망 또는 실종	<ul style="list-style-type: none"> • 법률상 사망일(실종일) 이후부터 생존하는 부 또는 모 • 부모 모두가 사망 또는 실종된 경우에는 민법에서 정한 법률상 친권이 있는 자
부모의 이혼	<ul style="list-style-type: none"> • 법률상 이혼일 이후부터 친권이 있는 부 또는 모 • 친권과 양육권이 경합하는 경우 양육권(자녀교육권)을 가진 자
학생 본인이 입양자인 경우	<ul style="list-style-type: none"> • 법률상 입양일 이후부터 친권이 있는 양부모 • 친권과 양육권이 경합하는 경우 양육권(자녀교육권)을 가진 자

2) 기초생활수급자 / 차상위계층 / 한부모가족 지원대상자

<국민기초생활보장법> 제2조 제1호(수급권자), 제2호(수급자), 제10호(차상위계층)에 따른 대상자 또는
<한부모가족지원법> 제5조 및 제5조의2에 따른 지원대상자 중 해당되는 자

3) 특성화고교 졸업자 [마이스터고 졸업(예정)자 제외]

국내 특성화고등학교 졸업(예정)자로 모집단위별 기준학과 출신자

※ 특성화고등학교란 특성화고 또는 특성화고에서 제공하는 것과 같은 교육과정을 운영하는 학과가 있는 일반고를 의미합니다.

※ 지원 모집단위의 기준학과에 해당되지 않을 경우 특성화고교에서 이수한 교과목이 해당 모집단위와 관련된 전문교과 30단위 이상 이수 시 지원 가능합니다.

4) 국가보훈대상자

<국가보훈 기본법> 제3조 제2호에 따른 국가보훈대상자로서 국가보훈관계 법령에 따른 교육지원 대상자

※ 보훈(지)청장이 발행하는 <대학입학 특별전형 대상자 증명서> 발급 대상자

5) 서해5도 학생(다음 2개 유형 중 하나에 해당하는 자)

구분	서해5도 지역 소재					
	출신 학교 관련			거주 지역 관련		
	초등학교	중학교	고등학교	본인	부	모
유형 I	해당없음	○	○	○	○	○
유형 II	○	○	○	○	해당없음	해당없음

● 유형 I

- ① 학생 본인이 서해5도 지역 학교에서 **중학교와 고등학교 전 교육과정(6년 교육과정)**을 이수하고
- ② 해당기간(6년) 동안 서해5도 지역에 **학생과 부모 모두가 거주하는 경우**

● 유형 II

- ① 학생 본인이 서해5도 지역 학교에서 **초등학교부터 고등학교까지 전 교육과정(12년 교육과정)**을 이수하고
- ② 해당기간(12년) 동안 서해5도 지역에 **학생 본인이 거주하는 경우**

※ 재학기간과 거주기간은 **연속된 연수**만을 인정합니다.

※ 기타 유의사항 등은 농어촌학생과 동일하게 적용합니다.

6) 만학도

2025. 03. 01.자 기준 만 30세 이상인 자

7) 자립지원대상 아동(아동복지시설보호아동/가정위탁보호아동/보호종료아동)

<아동복지법 시행령> 제38조 제2항 각 호 중 어느 하나에 해당하는 자

1. 가정위탁보호 중인 사람
2. 아동복지시설에 보호 중인 사람
3. 보호 조치가 종료되거나 해당 시설에서 퇴소한 지 5년이 지나지 않은 사람

전형요소별
반영비율 및
반영점수
(1,000점 만점)

전 모집단위

교과 성적 **100%**
(600점~1,000점)

학교생활기록부
성적 반영방법

- ① 학교생활기록부가 있는 지원자
p. 57 참고하시기 바랍니다.
- ② 학교생활기록부가 없는 지원자(검정고시 합격자)
p. 64 참고하시기 바랍니다.

수능
최저학력기준

간호
학과

- 수능 반영영역 : 국어, 수학, 영어, 탐구 중 상위 **2개 영역**
(탐구영역을 반영할 때는 2개 과목 중 등급이 높은 과목을 반영하며, 직탐은 제외합니다.)
- 수능 최저학력기준 : 2개 영역 등급 합이 **8등급 이내**

동점자 처리기준

p. 72 참고하시기 바랍니다.

추가 제출서류
(대상자만 제출하며,
미제출 시 불합격 처리)

- ① 제출기한 : **2024.09.20.(금) 16:00까지** 대학 도착분(우편의 경우 마감일 소인까지 인정)
- ② 제출방법 : 등기우편 또는 방문 제출
- ③ 제출장소 : (우) 26339 강원특별자치도 원주시 상지대길 83, 상지대학교 본관 3층 입학팀
- ④ 기타 유의사항 및 공통 제출서류는 p. 20 확인하시기 바랍니다.
- ⑤ 추가 제출서류[2024.08.26.(월) 이후 발급/작성된 서류만 인정]
※ 추가 제출서류 서식(농어촌학생, 특성화고교, 서해5도학생) 탑재장소

입학 홈페이지	원서접수 홈페이지	QR코드
입학 홈페이지 공지사항 게시판에서 다운 가능	원서접수 완료 페이지에서 다운 가능	

전형별 세부사항

1) 농어촌학생

유형I	<p>[공통]</p> <ul style="list-style-type: none"> ① 농어촌학생 특별전형 추천서 1부 ② 중학교 학교생활기록부 1부 ③ 지원자 본인 기준 가족관계증명서 1부 ④ 지원자 본인 및 부모의 주민등록초본 각 1부 [주소 변동사항(변동일, 사유) 기재] <p>[다음은 해당되는 경우에만 제출]</p> <ul style="list-style-type: none"> ① 부모가 사망 또는 실종된 경우 <ul style="list-style-type: none"> - 2007년 이전 사망(실종) 시 제적등본 1부 - 2008년 이후 사망(실종) 시 기본증명서(상세) 1부 ② 부모가 이혼한 경우 지원자 본인 기준 기본증명서(상세) 1부 및 친권 또는 양육권(자녀교육권)이 있는 부 또는 모 기준의 혼인관계증명서 1부 ③ 지원자 본인이 입양자인 경우 입양관계증명서 또는 친양자입양관계증명서 1부 ④ 부 또는 모가 대한민국 국적 미취득 외국인인 경우 외국인등록사실증명서 1부
유형II	<ul style="list-style-type: none"> ① 농어촌학생 특별전형 추천서 1부 ② 초등학교 및 중학교 학교생활기록부 각 1부 ③ 지원자 본인의 주민등록초본 1부 [주소 변동사항(변동일, 사유) 기재]

2) 기초생활수급자 / 차상위계층 / 한부모가족 지원대상자

기초생활수급자	지원자 기준 국민기초생활수급자 증명서 1부 (생계 / 의료 / 주거 / 교육 등 모두 가능)
차상위계층	<p>다음 서류 중 해당되는 서류 1부</p> <ul style="list-style-type: none"> • 차상위계층 확인서 • 차상위 본인부담 경감대상자 증명서 • 자활근로자 확인서 • 장애수당 / 장애아동수당 수급자 확인서 • 장애인연금 수급자 확인서 <p>※ 본인 명의로 발급받지 않은 서류는, <가족관계증명서> 및 <주민등록등본> 각 1부 함께 제출</p>
한부모가족 지원대상자	지원자 기준 한부모가족 증명서 1부

3) 특성화고교 졸업자

지원자 전원	특성화고교전형 추천서 양식 1부
--------	-------------------

※ 모집단위별 기준학과(고교별 기준학과는 입학홈페이지 조회 가능)

모집단위명		기준학과
보건의료 대학	간호학과	보건간호과
	보건계열	경영사무과, 관광레저과, 농업과, 농업기계과, 동물자원과, 보건간호과, 사회복지과, 산업안전과, 수산양식과, 식품가공과, 원예과, 유통과, 재무회계과, 조리식음료과, 화학공업과, 환경보건과
	작업치료학과	보건간호과, 사회복지과
미래인재 대학	경찰법학과	경영사무과
	군사학과	경영사무과, 문화콘텐츠과, 방송통신과, 재무회계과, 전자과, 정보컴퓨터과
	사회복지학과	사회복지과

모집단위명		기준학과
경상대학	경영학과	경영사무과, 관광레저과, 금융과, 문화콘텐츠과, 방송통신과, 사회복지과, 산업설비과, 유통과, 재무회계과, 정보컴퓨터과, 판매과
	국제경영학과	경영사무과, 관광레저과, 금융과, 기계과, 농업과, 디자인과, 문화콘텐츠과, 미용과, 방송통신과, 보건간호과, 사회복지과, 식품가공과, 유통과, 의류과, 자동차과, 재무회계과, 전기과, 전자과, 정보컴퓨터과, 조리식음료과, 판매과, 항공과
	호텔항공관광경영학과	경영사무과, 관광레저과, 금융과, 농업과, 문화콘텐츠과, 방송통신과, 식품가공과, 유통과, 재무회계과, 정보컴퓨터과, 조리식음료과, 판매과, 항공과, 해양레저과
생명환경대학	조경산림학과	농업과, 농업토목과, 산림자원과, 원예과, 조경과
공과대학	전기전자공학과	건축시공과, 기계과, 방송통신과, 자동차과, 전기과, 전자과, 정보컴퓨터과, 토목과, 항공과
	컴퓨터공학과	경영사무과, 기계과, 냉동공조과, 디자인과, 문화콘텐츠과, 방송통신과, 전기과, 전자과, 정보컴퓨터과

4) 국가보훈대상자

지원자 전원	대학입학특별전형 대상자 증명서 1부 ※ 수험생이 지원 대상자 본인이 아닌 경우 수험생 기준 가족관계증명서 1부 추가 제출
--------	--

5) 서해5도 학생

유형I	<p>[공통]</p> <p>① 서해5도 학생 특별전형 추천서 1부</p> <p>② 중학교 학교생활기록부 1부</p> <p>③ 지원자 본인 기준 가족관계증명서 1부</p> <p>④ 지원자 본인 및 부모의 주민등록초본 각 1부 [주소 변동사항(변동일, 사유) 기재]</p> <p>[다음은 해당되는 경우에만 제출]</p> <p>① 부모가 사망 또는 실종된 경우 - 2007년 이전 사망(실종) 시 제적등본 1부 - 2008년 이후 사망(실종) 시 기본증명서(상세) 1부</p> <p>② 부모가 이혼한 경우 지원자 본인 기준 기본증명서(상세) 1부 및 친권 또는 양육권(자녀교육권)이 있는 부 또는 모 기준의 혼인관계증명서 1부</p> <p>③ 지원자 본인이 입양자인 경우 입양관계증명서 또는 친양자입양관계증명서 1부</p> <p>④ 부 또는 모가 대한민국 국적 미취득 외국인인 경우 외국인등록사실증명서 1부</p>
유형II	<p>① 서해5도 학생 특별전형 추천서 1부</p> <p>② 초등학교 및 중학교 학교생활기록부 각 1부</p> <p>③ 지원자 본인의 주민등록초본 1부 [주소 변동사항(변동일, 사유) 기재]</p>

6) 만학도

지원자 전원	지원자 기준 주민등록초본 1부
--------	------------------

7) 자립지원대상 아동

아동복지시설 보호아동	<ul style="list-style-type: none"> 입소사실확인서 1부 아동복지시설 신고증(사본) 1부
가정위탁 보호아동	가정위탁보호확인서 1부
보호종료아동	보호종료확인서 1부

학생부교과

성인학습자

모집단위별
모집인원

모집단위별 모집인원은 p. 12에서 확인할 수 있습니다.

지원자격

고교 졸업(예정)자 또는 관련 법령에 따라 고등학교 졸업자와 동등 이상의 학력이 있다고 인정된 자로서
2025.03.01.자 기준 만 30세 이상인 자

일반고	자율고	특목고	특성화고	검정고시	해외고
○	○	○	○	○	○

전형요소별
반영비율 및
반영점수
(1,000점 만점)

전 모집단위

교과 성적 **100%**
(600점~1,000점)

학교생활기록부
성적 반영방법

- ① 학교생활기록부가 있는 지원자
p. 57 참고하시기 바랍니다.
- ② 학교생활기록부가 없는 지원자(검정고시 합격자, 외국고 출신 등)
p. 64 참고하시기 바랍니다.

동점자 처리기준

p. 72 참고하시기 바랍니다.

추가 제출서류
(대상자만 제출하며,
미제출 시 불합격 처리)

- ① 제출기한 : **2024.09.20.(금) 16:00까지** 대학 도착분(우편의 경우 마감일 소인까지 인정)
- ② 제출방법 : 등기우편 또는 방문 제출
- ③ 제출장소 : (우) 26339 강원특별자치도 원주시 상지대길 83, 상지대학교 본관 3층 입학팀
- ④ 기타 유의사항 및 공통 제출서류는 p. 20 확인하시기 바랍니다.
- ⑤ 추가 제출서류[2024.08.26.(월) 이후 발급/작성된 서류만 인정]

지원자 전원

지원자 기준 주민등록초본 1부

학생부종합

종합일반

모집단위별 모집인원

모집단위별 모집인원은 p. 12에서 확인할 수 있습니다.

지원자격

고교 졸업(예정)자 또는 관련 법령에 따라 고등학교 졸업자와 동등 이상의 학력이 있다고 인정된 자

일반고	자율고	특목고	특성화고	검정고시	해외고
○	○	○	○	○	○

전형요소별 반영비율 및 반영점수 (1,000점 만점)

전 모집단위

교과 성적(정량) **40%**
(240점~400점)

학생부 서류평가(정성) **60%**
(340점~600점)

※ 학생부종합전형은 면접고사를 시행하지 않습니다.

학생부 서류평가 방법(정성)

- 입학사정관 2인이 전형자료를 종합적·정성적으로 평가하며, 평균점수가 **340점 미만이면 과락으로 불합격 처리됩니다.**
- 서류평가 기준

평가항목	평가 요소별 평가 내용	최고점
진로 역량	① 전공 관련 교과 이수 노력 고교에서 전공(계열)에 필요한 과목을 선택하여 이수한 정도 ② 진로 탐색 활동과 경험 자신의 진로를 탐색하는 과정에서 이루어진 활동이나 경험 및 노력 정도	250점
학업 역량	① 학업성취도 고교 교육과정에서 이수한 교과의 성취수준이나 학업 발전의 정도 ② 학업태도 및 탐구활동 학업을 수행하고 학습해 나가려는 의지와 노력	200점
공동체 역량	① 성실성과 규칙 준수 책임감을 바탕으로 자신의 의무를 다하고, 공동체의 기본 윤리와 원칙을 준수하는 태도 ② 협업과 소통 능력 공동체의 목표를 달성하기 위해 협력하며, 구성원들과 합리적인 소통을 할 수 있는 능력	150점

학교생활기록부 성적 반영방법

- ① 학교생활기록부가 있는 지원자
p.57 참고하시기 바랍니다.
- ② 학교생활기록부가 없는 지원자(검정고시 합격자, 외국고 출신 등)
p.64 참고하시기 바랍니다.

전형별 세부사항

수능 최저학력기준

한의 예과

- 수능 반영영역 : 국어, 수학, 영어, 탐구 중 상위 3개 영역
(탐구영역을 반영할 때는 2개 과목 평균에서 소수점을 버린 등급으로 반영하며, 직탐은 제외합니다.)
- 수능 최저학력기준(3개 영역 등급 합이 다음 기준 중 1개 충족)
○ 4등급 이내
○ 단, 수학(미적분/기하)과 탐구(과학 2개)를 모두 반영하는 경우 5등급 이내
[○번 기준은 수학(미적분/기하) 및 탐구(과학 2개)를 응시하더라도 수능 최저학력기준 계산 시 모두 반영되어야 적용됩니다.(수학 또는 탐구 중 하나라도 미반영 시 ○번 기준 적용)]

동점자 처리기준

p. 72 참고하시기 바랍니다.

학생부 대체 서식 작성 요령

- ① 활동기간
 - 검정고시 출신자 : 고등학교 재학 기간에 준하는 기간 중 활동에 참여한 시기
 - 외국소재 고등학교 또는 국내 학력인정 외국교육기관 출신자 : 고등학교 재학 기간 중 활동에 참여한 시기
- ② 활동내용 : 고등학교 학교생활기록부 내용에 준하는 활동 (※ 반드시 작성 유의사항의 제한 내용 확인)
 - 활동내용 간 작성 시 활동(발행)기관명 기재 금지
- ③ 활동내용 작성분량 : 1개 활동 당 최대 50자 이내 (각 연번에 1개 활동, 최대 10개 활동 작성 가능)
- ④ 증빙자료 : A4용지 단면 기준 20페이지 이내 제출 가능 (축소/양면 복사 금지)
 - ※ 반드시 대체 서식의 작성방법 및 유의사항을 숙지 후 작성하시기 바랍니다.

추가 제출서류 (대상자만 제출하며, 미제출 시 불합격 처리)

- ① 제출기한 : **2024.09.20.(금) 16:00까지** 대학 도착분(우편의 경우 마감일 소인까지 인정)
- ② 제출방법 : 등기우편 또는 방문 제출
- ③ 제출장소 : (우) 26339 강원특별자치도 원주시 상지대길 83, 상지대학교 본관 3층 입학팀
- ④ 기타 유의사항 및 공통 제출서류는 p. 20 확인하시기 바랍니다.
- ⑤ 추가 제출서류[2024.08.26.(월) 이후 발급/작성된 서류만 인정]

검정고시 합격자, 외국고 출신자

학교생활기록부 대체 서식 1부

※ 추가 제출서류 서식(학교생활기록부 대체 서식) 탑재장소

입학 홈페이지	원서접수 홈페이지	QR코드
입학 홈페이지 공지사항 게시판에서 다운 가능	원서접수 완료 페이지에서 다운 가능	

학생부종합

종합강원인재, 종합강원인재균형

모집단위별 모집인원

모집단위별 모집인원은 p. 12에서 확인할 수 있습니다.

지원자격

종합강원인재 강원지역 고등학교 입학 및 졸업(예정)자

종합강원인재균형 강원지역 고등학교 입학 및 졸업(예정)자이면서 기초생활수급자(수급권자, 수급자 모두 해당), 차상위계층, 한부모가족 지원대상자 중 어느 하나에 해당되는 자

일반고	자율고	특목고	특성화고	검정고시	해외고
○	○	○	○	×	×

※ 재학 기준은 강원지역 고등학교 입학일부터 졸업일까지입니다.

전형요소별 반영비율 및 반영점수 (1,000점 만점)

전 모집단위

교과 성적(정량) **40%**
(240점~400점)

학생부 서류평가(정성) **60%**
(340점~600점)

※ 학생부종합전형은 면접고사를 시행하지 않습니다.

학생부 서류평가 방법(정성)

- 입학사정관 2인이 전형자료를 종합적·정성적으로 평가하며, 평균점수가 **340점 미만이면 과락으로 불합격 처리됩니다.**
- 서류평가 기준

평가항목	평가 요소별 평가 내용	최고점
진로 역량	① 전공 관련 교과 이수 노력 고교에서 전공(계열)에 필요한 과목을 선택하여 이수한 정도 ② 진로 탐색 활동과 경험 자신의 진로를 탐색하는 과정에서 이루어진 활동이나 경험 및 노력 정도	250점
학업 역량	① 학업성취도 고교 교육과정에서 이수한 교과의 성취수준이나 학업 발전의 정도 ② 학업태도 및 탐구활동 학업을 수행하고 학습해 나가려는 의지와 노력	200점
공동체 역량	① 성실성과 규칙 준수 책임감을 바탕으로 자신의 의무를 다하고, 공동체의 기본 윤리와 원칙을 준수하는 태도 ② 협업과 소통 능력 공동체의 목표를 달성하기 위해 협력하며, 구성원들과 합리적인 소통을 할 수 있는 능력	150점

학교생활기록부 성적 반영방법

p. 57 참고하시기 바랍니다.

전형별 세부사항

수능 최저학력기준

한외 예과

- 수능 반영영역: 국어, 수학, 영어, 탐구 중 상위 3개 영역
(탐구영역을 반영할 때는 2개 과목 평균에서 소수점을 버린 등급으로 반영하며, 직탐은 제외합니다.)
 - 수능 최저학력기준(3개 영역 등급 합이 다음 기준 중 1개 충족)
 - ① 5등급 이내
 - ② 단, 수학(미적분/기하)과 탐구(과학 2개)를 모두 반영하는 경우 6등급 이내
- [②번 기준은 수학(미적분/기하) 및 탐구(과학 2개)를 응시하더라도 수능 최저학력기준 계산 시 모두 반영되어야 적용됩니다.(수학 또는 탐구 중 하나라도 미반영 시 ①번 기준 적용)]

동점자 처리기준

p. 72 참고하시기 바랍니다.

추가 제출서류 (대상자만 제출하며, 미제출 시 불합격 처리)

- ① 제출기한 : **2024.09.20.(금) 16:00까지** 대학 도착분(우편의 경우 마감일 소인까지 인정)
- ② 제출방법 : 등기우편 또는 방문 제출
- ③ 제출장소 : (우) 26339 강원특별자치도 원주시 상지대길 83, 상지대학교 본관 3층 입학팀
- ④ 기타 유의사항 및 공통 제출서류는 p. 20 확인하시기 바랍니다.
- ⑤ 추가 제출서류[2024.08.26.(월) 이후 발급/작성된 서류만 인정]

기초생활 수급자	지원자 기준 국민기초생활수급자 증명서 1부 (생계 / 의료 / 주거 / 교육 등 모두 가능)
차상위계층	다음 서류 중 해당되는 서류 1부 <ul style="list-style-type: none"> • 차상위계층 확인서 • 차상위 본인부담 경감대상자 증명서 • 자활근로자 확인서 • 장애수당 / 장애아동수당 수급자 확인서 • 장애인연금 수급자 확인서 ※ 본인 명의로 발급받지 않은 서류는, <가족관계증명서> 및 <주민등록등본> 각 1부 함께 제출
한부모가족 지원대상자	지원자 기준 한부모가족 증명서 1부

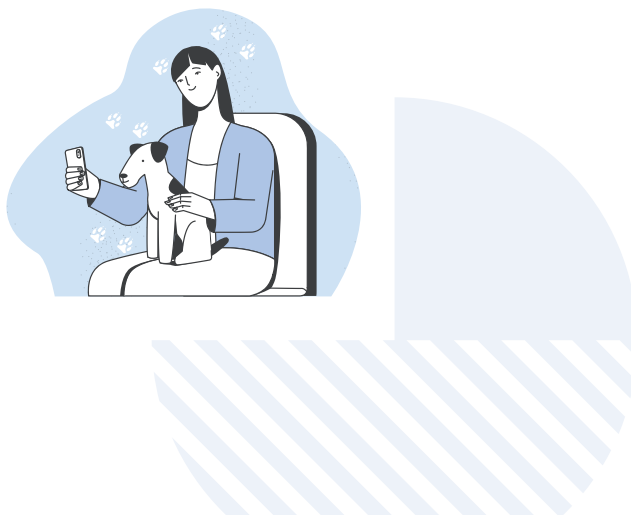

실기

실기일반 [생활체육학전공(야) 제외]

모집단위별 모집인원

모집단위별 모집인원은 p. 12에서 확인할 수 있습니다.

지원자격

고교 졸업(예정)자 또는 관련 법령에 따라 고등학교 졸업자와 동등 이상의 학력이 있다고 인정된 자

일반고	자율고	특목고	특성화고	검정고시	해외고
○	○	○	○	○	○

전형요소별 반영비율 및 반영점수 (1,000점 만점)

전 모집단위

교과 성적 **30%**
(180점~300점)

실기 **70%**
(420점~700점)

실기고사 일정

(실기고사 결시자는
완전 불합격 처리되며,
입학사정에서 제외)

- ① 예능계 : 2024.09.28.(토)
- ② 태권도학전공 : 2024.10.05.(토)
- ③ 체육학전공 : 2024.10.06.(일)
 - ※ 부득이한 경우 일정이 변경될 수 있습니다.
 - ※ 세부사항은 p.69 참고하시기 바랍니다.
 - ※ 전년도 출제 문제 또는 실기고사 안내영상은 아래에서 확인 가능합니다.

예능 전년도 출제 문제	태권도학전공 안내영상	체육학전공 안내영상
		
입학 홈페이지 확인 가능	입학 홈페이지 또는 유튜브 확인 가능	

학교생활기록부 성적 반영방법

- ① 학교생활기록부가 있는 지원자
p. 57 참고하시기 바랍니다.
- ② 학교생활기록부가 없는 지원자(검정고시 합격자, 외국고 출신 등)
p. 64 참고하시기 바랍니다.

동점자 처리기준

p. 72 참고하시기 바랍니다.

추가 제출서류

(대상자만 제출하며,
미제출 시 불합격 처리)

- ① 제출기한 : **2024.09.20.(금) 16:00까지** 대학 도착분(우편의 경우 마감일 소인까지 인정)
- ② 제출방법 : 등기우편 또는 방문 제출
- ③ 제출장소 : (우) 26339 강원특별자치도 원주시 상지대길 83, 상지대학교 본관 3층 입학팀
- ④ 기타 유의사항 및 공통 제출서류는 p. 20 확인하시기 바랍니다.

실적

실기일반 생활체육학전공(야)

모집단위별 모집인원

모집단위별 모집인원은 p. 12에서 확인할 수 있습니다.

지원자격

고교 졸업(예정)자 또는 관련 법령에 따라 고등학교 졸업자와 동등 이상의 학력이 있다고 인정된 자로서, 아래에서 안내하는 경기 실적이 있는 자

일반고	자율고	특목고	특성화고	검정고시	해외고
○	○	○	○	○	○

세부 지원자격

구분	세부 지원자격	인정기간
전 종목 (축구 제외)	<ul style="list-style-type: none"> 전국규모대회(개인종목 16위, 단체종목 32강 이내) 입상자 전국체전 광역시·도 대표선수 광역시·도 대회 4강 이내 입상자 	고교 1~3학년 입상 실적
축구	<ul style="list-style-type: none"> 대한축구협회 주최 전국대회에서 소속팀 경기시간 50분 이상 출전한 선수 대한축구협회 주최 전국 고등 축구리그에서 소속팀 경기시간의 45% 이상 출전한 선수 	

※ 고교 외 다른 단체에 소속된 경우 **2022.03.01.이후** 입상실적 인정

전형요소별 반영비율 및 반영점수 (1,000점 만점)

생활체육학
전공(야)

교과 성적 **25%**
(150점~250점)

출결 **5%**
(30점~50점)

실적 **70%**
(420점~700점)

입상실적 기준점수표

- 입상실적은 다음 기준점수표에 의거하여 반영합니다.
(실적이 중복될 경우 배점이 가장 높은 실적 하나만 반영합니다.)

1) 축구 및 양궁 이외 종목

등급	배점	실적(고교 1~3학년 입상실적)
1등급	700	<ul style="list-style-type: none"> 전국 규모대회 1위 입상(개인종목) 전국 규모대회 우승, 준우승(단체종목)
2등급	645	<ul style="list-style-type: none"> 전국 규모대회 2위 입상(개인종목) 전국 규모대회 3위(단체종목)
3등급	590	<ul style="list-style-type: none"> 전국 규모대회 3,4위 입상(개인종목) 전국 규모대회 4위(단체종목)
4등급	530	<ul style="list-style-type: none"> 전국 규모대회 5,6위 입상(개인종목) 전국 규모대회 8강(단체종목)
5등급	475	<ul style="list-style-type: none"> 전국 규모대회 7,8위 입상(개인종목) 전국 규모대회 16강(단체종목)
6등급	420	<ul style="list-style-type: none"> 전국 규모대회 9~16위 입상(개인종목) 전국 규모대회 32강(단체종목) 전국체전 광역시·도 대표선수 광역시·도 대회 4강 이내 입상

2) 양궁

등급	배점	실적(고교 1~3학년 입상실적)
1등급	700	<ul style="list-style-type: none"> ● 전국 규모대회 1~3위 입상(개인종목) ● 전국 규모대회 우승, 준우승(단체종목) ● 국가대표 상비군 선수 경력
2등급	645	<ul style="list-style-type: none"> ● 전국 규모대회 4위 입상(개인종목) ● 전국 규모대회 3위(단체종목) ● 국가대표 후보 선수 경력
3등급	590	<ul style="list-style-type: none"> ● 전국 규모대회 5~8위 입상(개인종목) ● 전국 규모대회 4위(단체종목) ● 광역시·도 대회 1위 입상(개인/단체종목)
4등급	530	<ul style="list-style-type: none"> ● 전국 규모대회 8강(단체종목) ● 광역시·도 대회 2위 입상(개인/단체종목)
5등급	475	<ul style="list-style-type: none"> ● 전국 규모대회 16강(단체종목) ● 광역시·도 대회 3위 입상(개인/단체종목)
6등급	420	<ul style="list-style-type: none"> ● 전국 규모대회 9~16위 입상(개인종목) ● 전국 규모대회 32강(단체종목) ● 전국체전 광역시·도 대표선수 ● 광역시·도 대회 4강 이내 입상(개인/단체종목)

※ 양궁 종목의 전국규모대회는 대한양궁협회, 대한양궁협회 산하 종교연맹, 대한체육회 주최대회로 한정합니다.

3) 축구

등급	배점	실적(고교 1~3학년 입상실적)
1등급	700	<ul style="list-style-type: none"> ● 전국 규모대회에서 소속팀 경기시간의 300분 이상 출전 ● 전국 고등 축구리그에서 소속팀 경기시간의 60% 이상 출전
2등급	645	<ul style="list-style-type: none"> ● 전국 규모대회에서 소속팀 경기시간의 250분 이상 출전 ● 전국 고등 축구리그에서 소속팀 경기시간의 57% 이상 출전
3등급	590	<ul style="list-style-type: none"> ● 전국 규모대회에서 소속팀 경기시간의 200분 이상 출전 ● 전국 고등 축구리그에서 소속팀 경기시간의 54% 이상 출전
4등급	530	<ul style="list-style-type: none"> ● 전국 규모대회에서 소속팀 경기시간의 150분 이상 출전 ● 전국 고등 축구리그에서 소속팀 경기시간의 51% 이상 출전
5등급	475	<ul style="list-style-type: none"> ● 전국 규모대회에서 소속팀 경기시간의 100분 이상 출전 ● 전국 고등 축구리그에서 소속팀 경기시간의 48% 이상 출전
6등급	420	<ul style="list-style-type: none"> ● 전국 규모대회에서 소속팀 경기시간의 50분 이상 출전 ● 전국 고등 축구리그에서 소속팀 경기시간의 45% 이상 출전

※ 축구 종목의 전국규모대회와 전국 고등 축구리그는 대한축구협회 주최 대회 및 리그로 한정합니다.

학교생활기록부 성적 반영방법

- ① 학교생활기록부가 있는 지원자
p. 57 참고하시기 바랍니다.
- ② 학교생활기록부가 없는 지원자(검정고시 합격자, 외국고 출신 등)
p. 64 참고하시기 바랍니다.

동점자 처리기준

p. 72 참고하시기 바랍니다.

추가 제출서류 (대상자만 제출하며, 미제출 시 불합격 처리)

- ① 제출기한 : **2024.09.20.(금) 16:00까지** 대학 도착분(우편의 경우 마감일 소인까지 인정)
- ② 제출방법 : 등기우편 또는 방문 제출
- ③ 제출장소 : (우) 26339 강원특별자치도 원주시 상지대길 83, 상지대학교 본관 3층 입학팀
- ④ 기타 유의사항 및 공통 제출서류는 p. 20 확인하시기 바랍니다.
- ⑤ 추가 제출서류[2024.08.26.(월) 이후 발급/작성된 서류만 인정]

지원자 전원	<p>다음의 실적증명서 중 1부</p> <ul style="list-style-type: none"> ① 경기실적증명서(등위 및 출전시간, 포지션 등 명시) ② 리그실적증명서(출전시간, 포지션 등 명시) <p>※ 개인종목 단체전 입상자는 경기 참가가 확인되어야 합니다. ※ 단일대회 경기와 리그 경기의 기준이 다르므로, 반드시 경기 구분을 해야 합니다. ※ 기관에서 발급한 별도 증명서가 없는 경우(예: 입상 상장만 있는 경우 등) 입학 홈페이지에 공지된 대체 서식 작성 후 제출합니다.</p>
---------------	--

※ 추가 제출서류 서식(특기자 실적증명 대체서식) 탑재장소

입학 홈페이지	원서접수 홈페이지	QR코드
입학 홈페이지 공지사항 게시판에서 다운 가능	원서접수 완료 페이지에서 다운 가능	

학교폭력 조치사항

해당 전형에 지원하는 체육특기자는 학교생활기록부에 '학교폭력 사실'이 기재된 경우, 그 정도에 따라 본교 대학 입학전형공정관리위원회의 심의를 거쳐 입학사정 제외(불합격 처리) 또는 감점 등을 부여할 수 있습니다.

실기

실기강원인재

모집단위별 모집인원

모집단위별 모집인원은 p. 12에서 확인할 수 있습니다.

지원자격

강원지역 고등학교 입학 및 졸업(예정)자

일반고	자율고	특목고	특성화고	검정고시	해외고
○	○	○	○	×	×

※ 재학 기준은 강원지역 고등학교 입학일부터 졸업일까지입니다.

전형요소별 반영비율 및 반영점수 (1,000점 만점)

전 모집단위

교과 성적 **30%**
(180점~300점)

실기 **70%**
(420점~700점)

실기고사 일정

(실기고사 결시자는
완전 불합격 처리되며,
입학사정에서 제외)

- 예능계 : 2024.09.28.(토)
 - ※ 부득이한 경우 일정이 변경될 수 있습니다.
 - ※ 세부사항은 p.69 참고하시기 바랍니다.
 - ※ 전년도 출제 문제는 아래에서 확인 가능합니다.

입학 홈페이지	QR코드
입학 홈페이지 공지사항 게시판에서 확인 가능	

학교생활기록부 성적 반영방법

p. 57 참고하시기 바랍니다.

동점자 처리기준

p. 72 참고하시기 바랍니다.

추가 제출서류

(대상자만 제출하며,
미제출 시 불합격 처리)

- ① 제출기한 : **2024.09.20.(금) 16:00까지** 대학 도착분(우편의 경우 마감일 소인까지 인정)
- ② 제출방법 : 등기우편 또는 방문 제출
- ③ 제출장소 : (우) 26339 강원특별자치도 원주시 상지대길 83, 상지대학교 본관 3층 입학팀
- ④ 기타 유의사항 및 공통 제출서류는 p. 20 확인하시기 바랍니다.

실적

특기자

모집단위별 모집인원

모집단위별 모집인원은 p. 12에서 확인할 수 있습니다.

지원자격

고교 졸업(예정)자 또는 관련 법령에 따라 고등학교 졸업자와 동등 이상의 학력이 있다고 인정된 자로서, 아래에서 안내하는 경기 실적이 있는 자

일반고	자율고	특목고	특성화고	검정고시	해외고
○	○	○	○	○	○

세부 지원자격

1) 태권도학전공

구분	세부 지원자격	인정기간
겨루기(8명) 품새(3명) 시범(2명)	<ul style="list-style-type: none"> 대한태권도협회 또는 대한체육회 산하단체에서 주관하는 태권도대회에서 입상한 자 ※ 단, 시범 종목은 전국대학 총장배(기) 입상실적도 인정합니다. 	고교 2~3학년 입상 실적

※ 고교 외 다른 단체에 소속된 경우 **2023.03.01.이후** 입상실적 인정

2) 생활체육학전공(야)

구분	세부 지원자격	인정기간
복싱 (3명)	<ul style="list-style-type: none"> 대한복싱협회 또는 대한체육회 주최대회 중 다음 대회에서 3위 이내 입상한 선수 - 대한복싱협회장배 전국복싱대회 - 전국중·고·대 복싱선수권대회 - 회장배전국복싱대회 - 대통령배전국시도복싱대회 - 전국복싱우승권대회 - 전국체육대회 - 문화체육관광부장관기 전국체육고등학교 체육대회 - 전국신인복싱선수권대회 	고교 2~3학년 입상 실적
소프트볼 (3명)	<ul style="list-style-type: none"> 다음 대회에서 입상한 선수 - 회장기 전국소프트볼대회 - 전국종별소프트볼대회 - 평화통일배 전국소프트볼대회 - 전국체육대회 - 순천시장기 국제여자소프트볼대회 	고교 2~3학년 입상 실적
양궁 (2명)	<ul style="list-style-type: none"> 다음 대회에서 입상한 선수 - 전국남녀 양궁 종별 선수권대회 - 대통령기 전국시도대항 남녀양궁대회 - 화랑기 전국 시도대항 남녀양궁대회 - 문화체육관광부장관기 시도대항 중·고등학교양궁대회 - 한국중고등학교 양궁연맹회장기 대회 - 전국 남녀 양궁종합선수권대회 - 문화체육관광부장관기 전국체육고등학교 양궁대회 - 전국실내양궁대회 - 전국체육대회 ※ 전국 규모 대회는 대한양궁협회, 대한양궁협회 산하 중고연맹, 대한체육회, 한국양궁지도자협의회 주최대회로 한정합니다. 	고교 2~3학년 입상 실적

구분	세부 지원자격	인정기간																																
축구 (7명)	▶ 포지션별 모집인원 • FW 1명(오른쪽 1명) / MF 2명(중앙 2명) / DF 3명(중앙 2명, 오른쪽 1명) / GK 1명	고교 3학년 입상 실적																																
	▶ 세부 지원자격 ① 대한축구협회 주최 전국 고등 축구리그에서 소속팀 경기 시간의 65% 이상 출전한 선수(단, 당해연도 후반기 리그는 제외) ② 다음의 대회에서 200분 이상 출전한 선수																																	
	<table border="1"> <thead> <tr> <th>대회명</th> <th>주최</th> </tr> </thead> <tbody> <tr> <td>금강대기 전국 고등학교 축구대회</td> <td>대한축구협회, 강원도민일보</td> </tr> <tr> <td>금석배 전국 고등학생 축구대회</td> <td>대한축구협회, 전북축구협회</td> </tr> <tr> <td>대통령금배 전국 고등학교 축구대회</td> <td>대한축구협회, 경향신문사</td> </tr> <tr> <td>대한축구협회장배 전국 고등학교 축구대회</td> <td>대한축구협회, 국제신문사</td> </tr> <tr> <td>무학기 전국 고등학교 축구대회</td> <td>대한축구협회, 경남축구협회</td> </tr> <tr> <td>문화체육관광부장관기 전국 고등학교 축구대회</td> <td>대한축구협회, 대구MBC문화방송</td> </tr> <tr> <td>문화체육관광부장관배 전국 고교축구대회</td> <td>대한축구협회, (주)MBC경남</td> </tr> <tr> <td>백록기 전국 고등학교 축구대회</td> <td>대한축구협회, 제민일보사</td> </tr> <tr> <td>춘계 전국 고등학교 축구대회</td> <td>대한축구협회, 경남축구협회</td> </tr> <tr> <td>백운기 전국 고등학교 축구대회</td> <td>대한축구협회, 광양시체육회</td> </tr> <tr> <td>전국 고등 축구리그 양중왕전</td> <td>대한축구협회</td> </tr> <tr> <td>전국 고등학교 축구대회</td> <td>대한축구협회, 부산문화방송</td> </tr> <tr> <td>청룡기 전국 고등학교 축구대회</td> <td>대한축구협회, 부산일보사</td> </tr> <tr> <td>추계 전국 고등학교 축구대회</td> <td>대한축구협회, 경남축구협회</td> </tr> <tr> <td>GROUND.N K리그 U18 챔피언십</td> <td>대한축구협회, 한국프로축구연맹</td> </tr> </tbody> </table>		대회명	주최	금강대기 전국 고등학교 축구대회	대한축구협회, 강원도민일보	금석배 전국 고등학생 축구대회	대한축구협회, 전북축구협회	대통령금배 전국 고등학교 축구대회	대한축구협회, 경향신문사	대한축구협회장배 전국 고등학교 축구대회	대한축구협회, 국제신문사	무학기 전국 고등학교 축구대회	대한축구협회, 경남축구협회	문화체육관광부장관기 전국 고등학교 축구대회	대한축구협회, 대구MBC문화방송	문화체육관광부장관배 전국 고교축구대회	대한축구협회, (주)MBC경남	백록기 전국 고등학교 축구대회	대한축구협회, 제민일보사	춘계 전국 고등학교 축구대회	대한축구협회, 경남축구협회	백운기 전국 고등학교 축구대회	대한축구협회, 광양시체육회	전국 고등 축구리그 양중왕전	대한축구협회	전국 고등학교 축구대회	대한축구협회, 부산문화방송	청룡기 전국 고등학교 축구대회	대한축구협회, 부산일보사	추계 전국 고등학교 축구대회	대한축구협회, 경남축구협회	GROUND.N K리그 U18 챔피언십	대한축구협회, 한국프로축구연맹
	대회명		주최																															
	금강대기 전국 고등학교 축구대회		대한축구협회, 강원도민일보																															
	금석배 전국 고등학생 축구대회		대한축구협회, 전북축구협회																															
	대통령금배 전국 고등학교 축구대회		대한축구협회, 경향신문사																															
	대한축구협회장배 전국 고등학교 축구대회		대한축구협회, 국제신문사																															
	무학기 전국 고등학교 축구대회		대한축구협회, 경남축구협회																															
	문화체육관광부장관기 전국 고등학교 축구대회		대한축구협회, 대구MBC문화방송																															
	문화체육관광부장관배 전국 고교축구대회		대한축구협회, (주)MBC경남																															
	백록기 전국 고등학교 축구대회		대한축구협회, 제민일보사																															
	춘계 전국 고등학교 축구대회		대한축구협회, 경남축구협회																															
	백운기 전국 고등학교 축구대회		대한축구협회, 광양시체육회																															
	전국 고등 축구리그 양중왕전		대한축구협회																															
전국 고등학교 축구대회	대한축구협회, 부산문화방송																																	
청룡기 전국 고등학교 축구대회	대한축구협회, 부산일보사																																	
추계 전국 고등학교 축구대회	대한축구협회, 경남축구협회																																	
GROUND.N K리그 U18 챔피언십	대한축구협회, 한국프로축구연맹																																	

※ 고교 외 다른 단체에 소속된 경우

- 축구 외 종목 : 2023.03.01.이후 입상실적 인정

- 축구 : 2024.03.01.이후 입상실적 인정

전형요소별 반영비율 및 반영점수

(1,000점 만점)

전 모집단위

교과
성적 **5%** 출결 **5%**
(30점~50점) (30점~50점)

실적 **60%**
(360점~600점)

면접 **30%**
(최저 0점~300점)

면접고사 일정

(면접고사 결시자는
완전 불합격 처리되며,
입학사정에서 제외)

① 학과 선택 동기 등 입력 : 2024.10.08.(화) ~ 10.10.(목)

※ 세부 시간은 추후 안내

② 면접문항 공개 : 학과 선택 동기 등 입력 및 제출 이후부터 조회 가능

※ 미입력 시 조회 불가하며, 면접고사에서 불이익 발생 가능

③ 면접고사 : 2024.10.19.(토)

※ 부득이한 경우 일정이 변경될 수 있으며, 세부사항은 p.67 참고하시기 바랍니다.

실적 기준점수표

1) 태권도학전공

등급	배점	실적(고교 2~3학년 입상실적)
1등급	600	• 전국대회 1위 입상
2등급	560	• 전국대회 2위 입상
3등급	520	• 전국대회 3위 입상
4등급	480	• 전국대회 8강
5등급	440	• 전국대회 16강
6등급	400	• 전국대회 32강
7등급	360	• 전국대회 예선 입상

2) 생활체육학전공(야)

① 복싱

등급	배점	실적(고교 2~3학년 입상실적)
1등급	600	<ul style="list-style-type: none"> • 1위 입상 <ul style="list-style-type: none"> - 대한복싱협회장배 전국복싱대회 - 전국중·고·대 복싱선수권대회 - 전국체육대회 - 대통령배전국시도복싱대회 - 회장배전국복싱대회
2등급	540	<ul style="list-style-type: none"> • 2위 입상 <ul style="list-style-type: none"> - 대한복싱협회장배 전국복싱대회 - 전국중·고·대 복싱선수권대회 - 전국체육대회 - 대통령배전국시도복싱대회 - 회장배전국복싱대회 • 1위 입상 <ul style="list-style-type: none"> - 전국복싱우승권대회 - 문화체육관광부장관기 전국체육고등학교 체육대회
3등급	480	<ul style="list-style-type: none"> • 3위 입상 <ul style="list-style-type: none"> - 대한복싱협회장배 전국복싱대회 - 전국중·고·대 복싱선수권대회 - 전국체육대회 - 대통령배전국시도복싱대회 - 회장배전국복싱대회 • 2위 입상 <ul style="list-style-type: none"> - 전국복싱우승권대회 - 문화체육관광부장관기 전국체육고등학교 체육대회 • 1위 입상 <ul style="list-style-type: none"> - 전국신인복싱선수권대회
4등급	420	<ul style="list-style-type: none"> • 3위 입상 <ul style="list-style-type: none"> - 문화체육관광부장관기 전국체육고등학교 체육대회 • 2위 입상 <ul style="list-style-type: none"> - 전국신인복싱선수권대회
5등급	360	<ul style="list-style-type: none"> • 3위 입상 <ul style="list-style-type: none"> - 전국복싱우승권대회 - 전국신인복싱선수권대회

② 소프트볼

등급	배점	실적(고교 2~3학년 입상실적)
1등급	600	●전국대회 1위 입상
2등급	540	●전국대회 2위 입상
3등급	480	●전국대회 3위 입상
4등급	420	●전국대회 4위 입상
5등급	360	●전국대회 8강

③ 양궁

등급	배점	실적(고교 2~3학년 입상실적)
1등급	600	●전국대회 1위 입상
2등급	540	●전국대회 2위 입상
3등급	480	●전국대회 3위 입상
4등급	420	●전국대회 4위 입상
5등급	360	●전국대회 8강

④ 축구

등급	배점	실적(고교 3학년 입상실적)
1등급	600	●U-16, U-17, U-18 대표 ●전국 규모대회에서 소속팀 경기시간의 400분 이상 출전 ●전국 고등 축구리그에서 소속팀 경기시간의 75% 이상 출전
2등급	540	●전국 규모대회에서 소속팀 경기시간의 350분 이상 출전 ●전국 고등 축구리그에서 소속팀 경기시간의 73% 이상 출전
3등급	480	●전국 규모대회에서 소속팀 경기시간의 300분 이상 출전 ●전국 고등 축구리그에서 소속팀 경기시간의 70% 이상 출전
4등급	420	●전국 규모대회에서 소속팀 경기시간의 250분 이상 출전 ●전국 고등 축구리그에서 소속팀 경기시간의 67% 이상 출전
5등급	360	●전국 규모대회에서 소속팀 경기시간의 200분 이상 출전 ●전국 고등 축구리그에서 소속팀 경기시간의 65% 이상 출전
가산점		※ 개인상 수상자 가산점 부여 : 득점상(60점) - 가산점은 실적 점수에 가산함(600점 초과 가능)

학교생활기록부
성적 반영방법

① 학교생활기록부가 있는 지원자
p. 57 참고하시기 바랍니다.

② 학교생활기록부가 없는 지원자(검정고시 합격자, 외국고 출신 등)
p. 64 참고하시기 바랍니다.

동점자 처리기준

p. 72 참고하시기 바랍니다.

전형별 세부사항

추가 제출서류 (대상자만 제출하며, 미제출 시 불합격 처리)

- ① 제출기한 : **2024.09.20.(금) 16:00까지** 대학 도착분(우편의 경우 마감일 소인까지 인정)
- ② 제출방법 : 등기우편 또는 방문 제출
- ③ 제출장소 : (우) 26339 강원특별자치도 원주시 상지대길 83, 상지대학교 본관 3층 입학팀
- ④ 기타 유의사항 및 공통 제출서류는 p.20 확인하시기 바랍니다.
- ⑤ 추가 제출서류[2024.08.26.(월) 이후 발급/작성된 서류만 인정]

지원자 전원	<p>다음의 실적증명서 중 1부</p> <ul style="list-style-type: none"> ① 각급 대표팀 경력증명서 ② 각급 대표팀 소집확인서 ③ 경기실적증명서(등위 및 출전시간, 포지션 등 명시) ④ 리그실적증명서(출전시간, 포지션 등 명시) <p>※ 개인종목 단체전 입상자는 경기 참가가 확인되어야 합니다. ※ 단일대회 경기와 리그 경기의 기준이 다르므로, 반드시 경기 구분을 해야 합니다. ※ 기관에서 발급한 별도 증명서가 없는 경우(예: 입상 상장만 있는 경우 등) 입학 홈페이지에 공지된 대체 서식 작성 후 제출합니다.</p>
---------------	--

※ 추가 제출서류 서식(특기자 실적증명 대체서식) 탑재장소

입학 홈페이지	원서접수 홈페이지	QR코드
입학 홈페이지 공지사항 게시판에서 다운 가능	원서접수 완료 페이지에서 다운 가능	

학교폭력 조치사항

해당 전형에 지원하는 체육특기자는 학교생활기록부에 '학교폭력 사실'이 기재된 경우, 그 정도에 따라 본교 대학 입학전형공정관리위원회의 심의를 거쳐 입학사정 제외(불합격 처리) 또는 감점 등을 부여할 수 있습니다.



색다른 상상

학생부교과

농어촌학생(정원외)

모집단위별 모집인원

모집단위별 모집인원은 p. 12에서 확인할 수 있습니다.

지원자격

<고등교육법 시행령> 제29조 제2항 제14호 '가'목에 해당하는 사람으로 다음 유형 중 하나에 해당하는 자

세부 지원자격

1) 농어촌학생(다음 2개 유형 중 하나에 해당하는 자)

구분	농어촌 지역 또는 도서·벽지 지역 소재					
	출신 학교 관련			거주 지역 관련		
	초등학교	중학교	고등학교	본인	부	모
유형 I	해당없음	○	○	○	○	○
유형 II	○	○	○	○	해당없음	해당없음

● 유형 I

- ① 학생 본인이 농어촌 지역 또는 도서·벽지 소재지 학교에서 **중학교와 고등학교 전 교육과정(6년 교육과정)을 이수하고**
- ② 해당기간(6년) 동안 농어촌 지역 또는 도서·벽지 지역에 **학생과 부모 모두가 거주하는 경우**

● 유형 II

- ① 학생 본인이 농어촌 지역 또는 도서·벽지 소재지 학교에서 **초등학교부터 고등학교까지 전 교육과정(12년 교육과정)을 이수하고**
- ② 해당기간(12년) 동안 농어촌 지역 또는 도서·벽지 지역에 **학생 본인이 거주하는 경우**
 ※ 재학기간과 거주기간은 **연속된 연수만**을 인정합니다.
 ※ 태권도학전공 추가 자격 : 태권도 공인 1단 이상인 사람

단, 다음에 해당되는 경우 지원이 불가합니다.

- ① 대상 기간 동안 전체 또는 일부라도 농어촌 또는 도서·벽지 지역이 아닌 지역에서 재학하거나 거주한 자 (유형은 부모 거주기간 포함)
- ② 농어촌 소재 특수목적고 중 과학고, 외국어고, 예술고, 체육고, 국제고에서 재학한 자
- ③ 고등학교 졸업학력 검정고시에 합격한 자
- ④ 해외 고등학교를 졸업한 자

유의사항

- ▶ 거주지 및 학교 소재지가 다른 경우
 - ① 학생 본인 및 부모의 거주지가 동일한 지역이 아니거나
 - ② 거주지와 학교 소재지가 동일한 지역이 아니더라도 해당 지역이 농어촌 지역 또는 도서·벽지 지역이면 지원 가능합니다.
- ▶ 거주지 및 학교 소재지의 행정구역이 개편된 경우
 - ① 거주지 및 학교 소재지가 졸업 이후 또는 재학 중 농어촌 지역 또는 도서·벽지 지역에서 '동'지역으로 변경된 경우이거나
 - ② 거주지 및 학교 소재지가 졸업 이후 또는 재학 중 '동'지역에서 농어촌 지역 또는 도서·벽지 지역으로 변경된 경우에도 모두 지원 가능합니다.
- ▶ 2개 이상의 초·중·고등학교에서 재학한 경우
 해당 학교들의 소재지가 모두 농어촌 지역 또는 도서·벽지 지역이어야 지원 가능합니다.

전형별 세부사항

- ▶ (유형만 해당) 중·고등학교 재학 중 부모가 사망, 실종 또는 이혼 등에 해당되는 경우
 - ① 부모의 사망, 실종 또는 이혼 이전까지의 거주지가 농어촌 지역 또는 도서·벽지 지역이어야 하며
 - ② 이후는 다음의 기준에 따릅니다.

구분	부모에 해당하는 자
부모의 사망 또는 실종	<ul style="list-style-type: none"> • 법률상 사망일(실종일) 이후부터 생존하는 부 또는 모 • 부모 모두가 사망 또는 실종된 경우에는 민법에서 정한 법률상 친권이 있는 자
부모의 이혼	<ul style="list-style-type: none"> • 법률상 이혼일 이후부터 친권이 있는 부 또는 모 • 친권과 양육권이 경합하는 경우 양육권(자녀교육권)을 가진 자
학생 본인이 입양자인 경우	<ul style="list-style-type: none"> • 법률상 입양일 이후부터 친권이 있는 양부모 • 친권과 양육권이 경합하는 경우 양육권(자녀교육권)을 가진 자

전형요소별 반영비율 및 반영점수
(1,000점 만점)

전 모집단위

교과 성적 100%
(600점~1,000점)

학교생활기록부 성적 반영방법

p. 57 참고하시기 바랍니다.

수능 최저학력기준

한외 예과	<ul style="list-style-type: none"> • 수능 반영영역 : 국어, 수학, 영어, 탐구 중 상위 3개 영역 (탐구영역을 반영할 때는 2개 과목 평균에서 소수점을 버린 등급으로 반영하며, 직탐은 제외합니다.) • 수능 최저학력기준(3개 영역 등급 합이 다음 기준 중 1개 충족) <ul style="list-style-type: none"> ① 4등급 이내 ② 단, 수학(미적분/기하)과 탐구(과학 2개)를 모두 반영하는 경우 5등급 이내 [②번 기준은 수학(미적분/기하) 및 탐구(과학 2개)를 응시하더라도 수능 최저학력기준 계산 시 모두 반영되어야 적용됩니다.(수학 또는 탐구 중 하나라도 미반영 시 ①번 기준 적용)]
간호 학과	<ul style="list-style-type: none"> • 수능 반영영역 : 국어, 수학, 영어, 탐구 중 상위 2개 영역 (탐구영역을 반영할 때는 2개 과목 중 등급이 높은 과목을 반영하며, 직탐은 제외합니다.) • 수능 최저학력기준 : 2개 영역 등급 합이 8등급 이내

동점자 처리기준

p. 72 참고하시기 바랍니다.

추가 제출서류

(대상자만 제출하며,
미제출 시 불합격 처리)

- ① 제출기한: 2024.09.20.(금) 16:00까지 대학 도착분(우편의 경우 마감일 소인까지 인정)
- ② 제출방법: 등기우편 또는 방문 제출
- ③ 제출장소: (우) 26339 강원특별자치도 원주시 상지대길 83, 상지대학교 본관 3층 입학팀
- ④ 기타 유의사항 및 공통 제출서류는 p. 20 확인하시기 바랍니다.
- ⑤ 추가 제출서류[2024.08.26.(월) 이후 발급/작성된 서류만 인정]

유형I	<p>[공통]</p> <ul style="list-style-type: none"> ① 농어촌학생 특별전형 추천서 1부 ② 중학교 학교생활기록부 1부 ③ 지원자 본인 기준 가족관계증명서 1부 ④ 지원자 본인 및 부모의 주민등록초본 각 1부 [주소 변동사항(변동일, 사유) 기재] <p>[다음은 해당되는 경우에만 제출]</p> <ul style="list-style-type: none"> ① 부모가 사망 또는 실종된 경우 <ul style="list-style-type: none"> - 2007년 이전 사망(실종) 시 제적등본 1부 - 2008년 이후 사망(실종) 시 기본증명서(상세) 1부 ② 부모가 이혼한 경우 지원자 본인 기준 기본증명서(상세) 1부 및 친권 또는 양육권(자녀교육권)이 있는 부 또는 모 기준의 혼인관계증명서 1부 ③ 지원자 본인이 입양자인 경우 입양관계증명서 또는 친양자입양관계증명서 1부 ④ 부 또는 모가 대한민국 국적 미취득 외국인인 경우 외국인등록사실증명서 1부
유형II	<ul style="list-style-type: none"> ① 농어촌학생 특별전형 추천서 1부 ② 초등학교 및 중학교 학교생활기록부 각 1부 ③ 지원자 본인의 주민등록초본 1부 [주소 변동사항(변동일, 사유) 기재]
태권도학전공 지원자	<ul style="list-style-type: none"> • 품(단)증번호 : 원서접수 시 품(단)증번호 입력으로 대체 ※ 입력 오류로 인해 발생하는 불이익은 지원자 본인의 책임이므로 반드시 정확하게 입력하여 주시기 바랍니다. ※ 품(단)증번호 입력 시 개인정보 제공 활용에 동의하는 것으로 간주합니다.

※ 추가 제출서류 서식(농어촌학생 서식) 탑재장소

입학 홈페이지	원서접수 홈페이지	QR코드
입학 홈페이지 공지사항 게시판에서 다운 가능	원서접수 완료 페이지에서 다운 가능	

학생부교과

특성화고교(정원외)

모집단위별 모집인원

모집단위별 모집인원은 p. 12에서 확인할 수 있습니다.

지원자격

(마이스터고
졸업(예정)자 제외)

국내 특성화고등학교 졸업(예정)자로 **모집단위별 기준학과 출신자**

※ 특성화고등학교란 특성화고 및 특성화 고등학교에서 제공하는 것과 같은 교육과정을 운영하는 학과가 있는 일반 고등학교를 의미합니다.

※ 기준학과에 해당되지 않을 경우 특성화고교에서 이수한 교과목이 해당 모집단위와 관련된 전문교과 30단위 이상 이수 시 지원 가능합니다.

전형요소별 반영비율 및 반영점수

(1,000점 만점)

전 모집단위

교과 성적 **100%**
(600점~1,000점)

학교생활기록부 성적 반영방법

p. 57 참고하시기 바랍니다.

동점자 처리기준

p. 72 참고하시기 바랍니다.

추가 제출서류

(대상자만 제출하며,
미제출 시 불합격 처리)

- ① 제출기한: **2024.09.20.(금) 16:00까지** 대학 도착분(우편의 경우 마감일 소인까지 인정)
- ② 제출방법: 등기우편 또는 방문 제출
- ③ 제출장소: (우) 26339 강원특별자치도 원주시 상지대길 83, 상지대학교 본관 3층 입학팀
- ④ 기타 유의사항 및 공통 제출서류는 p. 20 확인하시기 바랍니다.
- ⑤ 추가 제출서류[2024.08.26.(월) 이후 발급/작성된 서류만 인정]

지원자 전원

특성화고교전형 추천서 양식 1부

※ 모집단위별 기준학과(고교별 기준학과는 입학홈페이지 조회 가능)

모집단위명		기준학과
보건의료 대학	작업치료학과	보건간호과, 사회복지과
미래인재 대학	문화콘텐츠학과	경영사무과, 관광레저과, 디자인과, 문화콘텐츠과, 방송통신과, 인쇄출판과, 정보컴퓨터과
	미디어영상광고학과	경영사무과, 디자인과, 문화콘텐츠과, 방송통신과, 정보컴퓨터과
경상대학	경영학과	경영사무과, 관광레저과, 금융과, 문화콘텐츠과, 방송통신과, 사회복지과, 산업설비과, 유통과, 재무회계과, 정보컴퓨터과, 판매과
생명환경 대학	동물자원학과	경영사무과, 관광레저과, 농업과, 농업기계과, 농업토목과, 동물자원과, 보건간호과, 산림자원과, 수산양식과, 식품가공과, 원예과, 유통과, 재무회계과, 조리식음료과, 판매과, 해양레저과, 해양생산과, 화학공업과, 환경보건과

모집단위명		기준학과
공과대학	소방공학과	건축시공과, 금속재료과, 기계과, 기관과, 냉동공조과, 농업기계과, 농업토목과, 방송통신과, 산업설비과, 산업안전과, 세라믹과, 자동차과, 전기과, 전자과, 정보컴퓨터과, 조선과, 토목과, 항공과, 항해과, 화학공업과
	전기전자공학과	건축시공과, 기계과, 방송통신과, 자동차과, 전기과, 전자과, 정보컴퓨터과, 토목과, 항공과
	컴퓨터공학과	경영사무과, 기계과, 냉동공조과, 디자인과, 문화콘텐츠과, 방송통신과, 전기과, 전자과, 정보컴퓨터과
	소프트웨어학과	경영사무과, 기계과, 농업기계과, 디자인과, 문화콘텐츠과, 방송통신과, 산업안전과, 인쇄출판과, 자동차과, 전기과, 전자과, 정보컴퓨터과, 조선과, 토목과, 항공과, 환경보건과
예술체육대학	리빙디자인학과	건축시공과, 공예과, 디자인과, 문화콘텐츠과, 섬유과, 의류과, 토목과
	산업융합디자인학과	건축시공과, 공예과, 기계과, 냉동공조과, 디자인과, 문화콘텐츠과, 섬유과, 의류과, 인쇄출판과, 자동차과, 전기과, 전자과, 조경과, 조선과, 토목과, 항공과
	시각영상디자인학과	디자인과, 문화콘텐츠과, 방송통신과, 인쇄출판과, 정보컴퓨터과

※ 추가 제출서류 서식(특성화고교 서식) 탑재장소

입학 홈페이지	원서접수 홈페이지	QR코드
입학 홈페이지 공지사항 게시판에서 다운 가능	원서접수 완료 페이지에서 다운 가능	

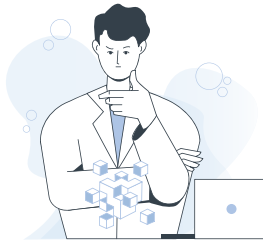

색다른 상상

학생부교과

교육기회균등(정원외)

모집단위별 모집인원

모집단위별 모집인원은 p. 12에서 확인할 수 있습니다.

지원자격

고등학교 졸업(예정)자 또는 법령에 따라 이와 동등 이상의 학력이 있다고 인정된 사람으로 다음의 지원 자격 중 어느 하나에 해당하는 자

- ① <국민기초생활보장법> 제2조 제1호 따른 수급권자 및 제2호에 따른 수급자
- ② <국민기초생활보장법> 제2조 제10호에 따른 차상위계층
- ③ <한부모가족지원법> 제5조 및 제5조의2에 따른 지원대상자
- ④ 태권도학전공 추가 자격 : 태권도 공인 1단 이상인 사람

전형요소별 반영비율 및 반영점수 (1,000점 만점)

전 모집단위

교과 성적 **100%**
(600점~1,000점)

학교생활기록부 성적 반영방법

- ① 학교생활기록부가 있는 지원자
p. 57 참고하시기 바랍니다.
- ② 학교생활기록부가 없는 지원자(검정고시 합격자, 외국고 출신 등)
p. 64 참고하시기 바랍니다.

수능 최저학력기준

한의 예과	<ul style="list-style-type: none"> • 수능 반영영역 : 국어, 수학, 영어, 탐구 중 상위 3개 영역 (탐구영역을 반영할 때는 2개 과목 평균에서 소수점을 버린 등급으로 반영하며, 직탐은 제외합니다.) • 수능 최저학력기준(3개 영역 등급 합이 다음 기준 중 1개 충족) <ul style="list-style-type: none"> ① 4등급 이내 ② 단, 수학(미적분/기하)과 탐구(과학 2개)를 모두 반영하는 경우 5등급 이내 <p>[②번 기준은 수학(미적분/기하) 및 탐구(과학 2개)를 응시하더라도 수능 최저학력기준 계산 시 모두 반영되어야 적용됩니다.(수학 또는 탐구 중 하나라도 미반영 시 ①번 기준 적용)]</p>
간호 학과	<ul style="list-style-type: none"> • 수능 반영영역 : 국어, 수학, 영어, 탐구 중 상위 2개 영역 (탐구영역을 반영할 때는 2개 과목 중 등급이 높은 과목을 반영하며, 직탐은 제외합니다.) • 수능 최저학력기준 : 2개 영역 등급 합이 8등급 이내

동점자 처리기준

p. 72 참고하시기 바랍니다.

추가 제출서류

(대상자만 제출하며,
미제출 시 불합격 처리)

- ① 제출기한: **2024.09.20.(금) 16:00까지** 대학 도착분(우편의 경우 마감일 소인까지 인정)
- ② 제출방법: 등기우편 또는 방문 제출
- ③ 제출장소: (우) 26339 강원특별자치도 원주시 상지대길 83, 상지대학교 본관 3층 입학팀
- ④ 기타 유의사항 및 공통 제출서류는 p. 20 확인하시기 바랍니다.
- ⑤ 추가 제출서류[2024.08.26.(월) 이후 발급/작성된 서류만 인정]

공통	기초생활 수급자	지원자 기준 국민기초생활수급자 증명서 1부 (생계 / 의료 / 주거 / 교육 등 모두 가능)
	차상위계층	다음 서류 중 해당되는 서류 1부 <ul style="list-style-type: none"> • 차상위계층 확인서 • 차상위 본인부담 경감대상자 증명서 • 자활근로자 확인서 • 장애수당 / 장애아동수당 수급자 확인서 • 장애인연금 수급자 확인서 ※ 본인 명의로 발급받지 않은 서류는, <가족관계증명서> 및 <주민등록등본> 각 1부 함께 제출
	한부모가족 지원대상자	지원자 기준 한부모가족 증명서 1부
태권도학전공 지원자		<ul style="list-style-type: none"> • 품(단)증번호 : 원서접수 시 품(단)증번호 입력으로 대체 ※ 입력 오류로 인해 발생하는 불이익은 지원자 본인의 책임이므로 반드시 정확하게 입력하여 주시기 바랍니다. ※ 품(단)증번호 입력 시 개인정보 제공 활용에 동의하는 것으로 간주합니다.



학생부교과

특성화고교 졸업 재직자(정원외)

모집단위별 모집인원

모집단위별 모집인원은 p. 12에서 확인할 수 있습니다.

지원자격

다음 2가지 조건을 모두 충족하는 사람

- ① 입학일(2025. 03. 01.) 기준 산업체 근무 경력이 3년 이상인 재직자
- ② 다음의 내용 중 어느 하나에 해당되는 사람

- (ㄱ) <초·중등교육법 시행령> 제76조의3 제1호에 따른 일반고등학교에 재학하는 동안 시·도 교육감이 <직업교육훈련 촉진법>에 따른 직업교육훈련기관 중 직업교육훈련위탁기관으로 선정한 기관에서 1년 이상의 직업교육훈련과정을 이수하고 해당 일반 고등학교를 졸업한 사람
- (ㄴ) <초·중등교육법 시행령> 제90조 제1항 제10호에 따른 산업수요 맞춤형 고등학교를 졸업한 사람
- (ㄷ) 특성화고등학교 등을 졸업한 사람
- (ㄹ) <평생교육법> 제31조 제2항에 따른 학력인정 평생교육시설 중 특성화고등학교 등에서 제공하는 것과 같은 교육과정을 운영하는 평생교육시설에서 해당 교육과정을 이수한 사람

산업체 범위	<ul style="list-style-type: none"> • 국가·지방자치단체 및 공공단체 • <근로기준법> 제11조에 의거 상시근로자 5인(사업주 포함) 이상 산업체 • 4대 보험 중 1개 이상 가입 사업체(창업·자영업자 포함) <ul style="list-style-type: none"> - 4대 보험 미가입 영세창업·자영업자는 사업자등록증을 소지하고, 세금 체납 사실이 없는 경우 지원 가능 - 4대 보험 가입 대상 사업체가 아닌 1차 산업체 종사자는 국가·지방자치단체가 발급하는 공적증명서(농지원부 등) 확인을 통해 인정 가능
재직기간 산정기준 및 유의사항	<ul style="list-style-type: none"> • 2025.03.01.기준으로 재직기간(4대 보험 중 하나 이상에 가입된 기간)이 3년 이상(예정)이어야 함 ※ 3년 이상이라 함은 1개월을 30일로 계산하여 재직기간이 1,080일(30일*36개월) 이상인 경우를 의미함 • 근무기간은 고교 졸업일 이후부터 재직기간을 산정함 • 2개 이상의 산업체에서 재직할 경우 총 재직기간은 합산하여 산정하되, 중복되는 기간은 이중으로 합산하지 않음 • 영세창업·자영업자 중 휴업기간 등 비영업기간은 재직기간 산정에서 제외함 • 군 의무복무, 병역특례 경력 기간을 재직기간으로 인정함 • 원서접수 기간 중 재직 중이어야 함

전형요소별 반영비율 및 반영점수 (1,000점 만점)

전 모집단위

교과 성적 **100%**
(600점~1,000점)

학교생활기록부 성적 반영방법

p. 57 참고하시기 바랍니다.

동점자 처리기준

p. 72 참고하시기 바랍니다.

추가 제출서류

(대상자만 제출하며,
미제출 시 불합격 처리)

- ① 제출기한: **2024.09.20.(금) 16:00까지** 대학 도착분(우편의 경우 마감일 소인까지 인정)
- ② 제출방법: 등기우편 또는 방문 제출
- ③ 제출장소: (우) 26339 강원특별자치도 원주시 상지대길 83, 상지대학교 본관 3층 입학팀
- ④ 기타 유의사항 및 공통 제출서류는 p. 20 확인하시기 바랍니다.
- ⑤ 추가 제출서류[2024.08.26.(월) 이후 발급/작성된 서류만 인정]

4대 보험 가입 산업체 종사자	공통	<ul style="list-style-type: none"> • 재직(경력)증명서 1부 • 다음의 증명서 중 1부 <ul style="list-style-type: none"> ① 건강보험자격득실확인서 ② 국민연금가입증명서(가입자용) ③ 고용보험자격이력내역서
	군 의무복무기간 대상자	<ul style="list-style-type: none"> • 주민등록초본 1부(병역사실 기재)
4대 보험 미가입 영세창업, 자영업자	공통	<ul style="list-style-type: none"> • 사업자등록증명서 1부 • 납세증명서 1부
	해당자	<ul style="list-style-type: none"> • 휴업 또는 폐업사실증명원 1부
	군 의무복무기간 대상자	<ul style="list-style-type: none"> • 주민등록초본 1부(병역사실 기재)
1차 산업 (농업,수산업) 종사자	공통	<ul style="list-style-type: none"> • 국가·지방자치단체가 발행하는 공적 증명서 1부(농지원부 등)
	군 의무복무기간 대상자	<ul style="list-style-type: none"> • 주민등록초본 1부(병역사실 기재)



색다른 상상

학생부교과

장애인 등 대상자(정원외)

모집단위별
모집인원

모집단위별 모집인원은 p. 12에서 확인할 수 있습니다.

지원자격

고교 졸업(예정)자 또는 관련 법령에 따라 고등학교 졸업자와 동등 이상의 학력이 있다고 인정된 자로서 다음 중 어느 하나에 해당하는 자

- ① <장애인복지법> 제32조에 따른 장애인 등록자
- ② <국가유공자 등 예우 및 지원에 관한 법률> 제4조 등에 의한 상이등급자로 국가보훈부에 등록된 사람

전형요소별
반영비율 및
반영점수
(1,000점 만점)

전 모집단위

교과 성적 **100%**
(600점~1,000점)

학교생활기록부
성적 반영방법

- ① 학교생활기록부가 있는 지원자
p. 57 참고하시기 바랍니다.
- ② 학교생활기록부가 없는 지원자(검정고시 합격자, 외국고 출신 등)
p. 64 참고하시기 바랍니다.

동점자 처리기준

p. 72 참고하시기 바랍니다.

추가 제출서류

(대상자만 제출하며,
미제출 시 불합격 처리)

- ① 제출기한 : **2024.09.20.(금) 16:00까지** 대학 도착분(우편의 경우 마감일 소인까지 인정)
- ② 제출방법 : 등기우편 또는 방문 제출
- ③ 제출장소 : (우) 26339 강원특별자치도 원주시 상지대길 83, 상지대학교 본관 3층 입학팀
- ④ 기타 유의사항 및 공통 제출서류는 p. 20 확인하시기 바랍니다.
- ⑤ 추가 제출서류[2024.08.26.(월) 이후 발급/작성된 서류만 인정]

장애인	지원자 기준 장애인증명서 1부
상이 및 장애등급자	지원자 기준 국가유공자확인원(상이등급 표기) 1부

학생부교과

만학도(정원외)

모집단위별 모집인원

모집단위별 모집인원은 p. 12에서 확인할 수 있습니다.

지원자격

고교 졸업(예정)자 또는 관련 법령에 따라 고등학교 졸업자와 동등 이상의 학력이 있다고 인정된 자로서 2025.03.01.자 기준 만 30세 이상인 자

전형요소별 반영비율 및 반영점수 (1,000점 만점)

전 모집단위

교과 성적 **100%**
(600점~1,000점)

학교생활기록부 성적 반영방법

- ① 학교생활기록부가 있는 지원자
p. 57 참고하시기 바랍니다.
- ② 학교생활기록부가 없는 지원자(검정고시 합격자, 외국고 출신 등)
p. 64 참고하시기 바랍니다.

동점자 처리기준

p. 72 참고하시기 바랍니다.

추가 제출서류

(대상자만 제출하며,
미제출 시 불합격 처리)

- ① 제출기한: **2024.09.20.(금) 16:00까지** 대학 도착분(우편의 경우 마감일 소인까지 인정)
- ② 제출방법: 등기우편 또는 방문 제출
- ③ 제출장소: (우) 26339 강원특별자치도 원주시 상지대길 83, 상지대학교 본관 3층 입학팀
- ④ 기타 유의사항 및 공통 제출서류는 p. 20 확인하시기 바랍니다.
- ⑤ 추가 제출서류[2024.08.26.(월) 이후 발급/작성된 서류만 인정]

지원자 전원

지원자 기준 주민등록초본 1부

학생부교과

군위탁특별전형(정원외)

지원자격

고교 졸업(예정)자 또는 관련 법령에 따라 고등학교 졸업자와 동등 이상의 학력이 있다고 인정된 자로 교육부장관이 추천하는 자

전형요소별
반영비율 및
반영점수
(1,000점 만점)

생활체육학
전공(야)

교과 성적 **100%**
(600점~1,000점)

학교생활기록부
성적 반영방법

- ① 학교생활기록부가 있는 지원자
p. 57 참고하시기 바랍니다.
- ② 학교생활기록부가 없는 지원자(검정고시 합격자, 외국고 출신 등)
p. 64 참고하시기 바랍니다.

동점자 처리기준

p. 72 참고하시기 바랍니다.

추가 제출서류
(대상자만 제출하며,
미제출 시 불합격 처리)

- ① 제출기한: **2024.09.20.(금) 16:00까지** 대학 도착분(우편의 경우 마감일 소인까지 인정)
- ② 제출방법: 등기우편 또는 방문 제출
- ③ 제출장소: (우) 26339 강원특별자치도 원주시 상지대길 83, 상지대학교 본관 3층 입학팀
- ④ 기타 유의사항 및 공통 제출서류는 p. 20 확인하시기 바랍니다.
- ⑤ 추가 제출서류[2024.08.26.(월) 이후 발급/작성된 서류만 인정]

지원자 전원

지원자 기준 복무확인서 또는 재직증명서 1부



1. 전형별 반영비율

구분			학교생활기록부 반영비율		
			교과	출결	
정원내	학생부교과	교과일반	100%	(미반영)	
		교과강원인재			
		교과강원인재균형			
		기회균형			
		성인학습자			
	학생부종합	종합일반	40%	(미반영)	
		종합강원인재			
		종합강원인재균형			
	실기/실적	실기일반	전 모집단위	30%	(미반영)
			생활체육학전공(야)	25%	5%
실기강원인재		30%	(미반영)		
특기자		5%	5%		
정원의외	학생부교과	농어촌학생	100%	(미반영)	
		특성화고교			
		교육기회균등			
		특성화고졸재직자			
		장애인 등 대상자			
		만학도			
		군위탁특별전형			

2. 학교생활기록부가 있는 지원자(예시는 p. 61을 참고하시기 바랍니다.)

가. 반영 교과: 국어, 수학, 영어, 사회(한국사 포함), 과학 교과에 해당하는 과목

나. 성적 반영 학기 및 학년/학기별 반영비율(졸업생 포함)

- 반영 학기: 1학년 1학기 ~ 3학년 1학기(5개 학기)
- 학년/학기별 성적 반영비율: 특정 학년/학기/교과/과목에 가중치를 두지 않고 동일비율 반영

학년/학기	1학년		2학년		3학년
	1학기	2학기	1학기	2학기	1학기
반영비율	100%				

다. 2015 개정 교육과정 진로선택과목 반영방법

구분	내용										
반영학기 및 과목	<ul style="list-style-type: none"> 가항 및 나항 참고 (학기별 단위 수가 분리된 경우 개별 과목으로 처리) 										
반영방법	<ul style="list-style-type: none"> 5개 학기 동안 상위 성취도 과목 최대 3개까지 반영 평균 석차등급 산출 시 반영과목의 성취도를 다음과 같이 등급화하여 반영 <table border="1" style="width: 100%; text-align: center;"> <thead> <tr> <th>성취도</th> <th>A</th> <th>B</th> <th>C</th> <th>비고</th> </tr> </thead> <tbody> <tr> <td>등급</td> <td>1</td> <td>3</td> <td>6</td> <td>과목 부족 시 미반영</td> </tr> </tbody> </table>	성취도	A	B	C	비고	등급	1	3	6	과목 부족 시 미반영
성취도	A	B	C	비고							
등급	1	3	6	과목 부족 시 미반영							

라. 등급 산출 반영과목 적용 방법

1) 전체 모집단위(한의예과 제외)

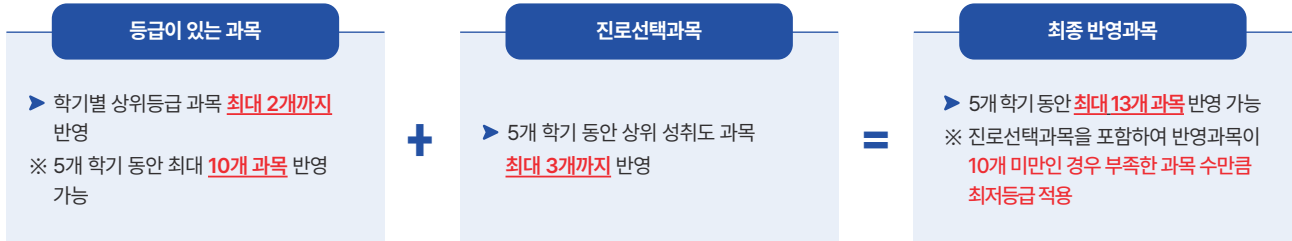

2) 한의예과

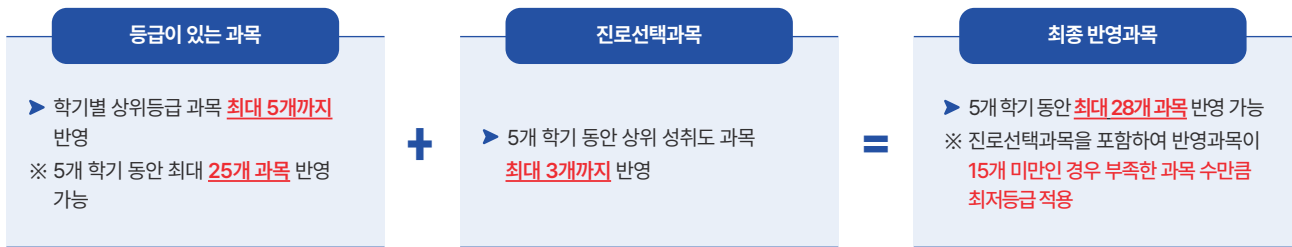

3) 유의사항

- 최저 과목 수 미달 시 과목별 최저등급 : 9등급, 1단위 적용
- 등급이 있는 과목
 - ① 동일 학기 내에서 동일 교과 중복하여 반영 불가 : 학기별 교과당 최대 1개 과목 반영
 - ② 동일 학기 내에서 등급이 같은 경우 이수단위가 높은 과목 반영
- 진로선택과목
 - ① 동일 학기 내에서 동일 교과 중복하여 반영 가능
 - ② 성취도가 같은 경우 이수단위가 높은 과목 반영
- 석차등급이 없는 과목은 성적 반영 시 제외 (단, 진로선택과목은 성적 반영 시 포함)

마. 평균 석차등급 산출식

구분	반영방법
점수산출 활용지표	• 석차등급(진로선택과목 환산등급 포함)
평균 석차등급 산출식	• $\sum(\text{석차등급} \times \text{이수단위}) \div (\text{이수단위 합계})$
유의사항	<ul style="list-style-type: none"> • 소수점 처리방식 : 모든 성적산출 단계마다 소수점 셋째 자리에서 반올림 처리 ※ 평균 석차등급, 환산점수, 교과성적 총점 등 산출 때마다 모두 반영

바. 졸업연도별 평균 석차등급 산출방식

연번	구분	산출방식																								
1	08년 2월 이후 졸업(예정)자	<ul style="list-style-type: none"> • 학기별 상위 과목 최대 2개(한의예과 5개)까지 반영 • 평균 석차등급 산출방식: $\sum(\text{석차등급} \times \text{이수단위}) \div (\text{이수단위 합계})$ ※ 세부사항은 가항 참고 																								
2	07년 2월 졸업자 ~ 98년 2월 졸업자	<ul style="list-style-type: none"> • 과목별 석차를 활용하여 석차등급 적용 • 과목별 석차등급 계산방법(중간석차 백분율 활용) <ol style="list-style-type: none"> 1) 중간석차 <ul style="list-style-type: none"> - 동점자가 있는 경우: $\text{석차} + (\text{동석차수} - 1) \div 2$ - 동점자가 없는 경우: 석차 2) 중간석차 백분율: $\text{중간석차} \div \text{이수자수} \times 100$ 3) 중간석차 백분율에 의한 과목별 석차등급표 <table border="1"> <thead> <tr> <th>석차등급</th> <th>1등급</th> <th>2등급</th> <th>3등급</th> <th>4등급</th> <th>5등급</th> <th>6등급</th> <th>7등급</th> <th>8등급</th> <th>9등급</th> </tr> </thead> <tbody> <tr> <td>석차 백분율</td> <td>4% 이하</td> <td>4.01% ~11.00%</td> <td>11.01% ~23.00%</td> <td>23.01% ~40.00%</td> <td>40.01% ~60.00%</td> <td>60.01% ~77.00%</td> <td>77.01% ~89.00%</td> <td>89.01% ~96.00%</td> <td>96.01% 이상</td> </tr> </tbody> </table> <ul style="list-style-type: none"> • 이후 평균 석차등급 산출방식은 1항 산출방식 적용 	석차등급	1등급	2등급	3등급	4등급	5등급	6등급	7등급	8등급	9등급	석차 백분율	4% 이하	4.01% ~11.00%	11.01% ~23.00%	23.01% ~40.00%	40.01% ~60.00%	60.01% ~77.00%	77.01% ~89.00%	89.01% ~96.00%	96.01% 이상				
석차등급	1등급	2등급	3등급	4등급	5등급	6등급	7등급	8등급	9등급																	
석차 백분율	4% 이하	4.01% ~11.00%	11.01% ~23.00%	23.01% ~40.00%	40.01% ~60.00%	60.01% ~77.00%	77.01% ~89.00%	89.01% ~96.00%	96.01% 이상																	
3	97년 2월 이전 졸업자	<ul style="list-style-type: none"> • 계열 또는 학년별 석차를 활용하여 학기별 석차등급 적용 • 학기별 석차등급 계산방법 <ol style="list-style-type: none"> 1) 학기별 석차 백분율: $\text{계열 또는 학년별 석차} \div \text{이수자수} \times 100$ 2) 학기별 석차 백분율에 의한 학기별 석차등급표 <table border="1"> <thead> <tr> <th>석차등급</th> <th>1등급</th> <th>2등급</th> <th>3등급</th> <th>4등급</th> <th>5등급</th> <th>6등급</th> <th>7등급</th> <th>8등급</th> <th>9등급</th> </tr> </thead> <tbody> <tr> <td>석차 백분율</td> <td>4% 이하</td> <td>4.01% ~11.00%</td> <td>11.01% ~23.00%</td> <td>23.01% ~40.00%</td> <td>40.01% ~60.00%</td> <td>60.01% ~77.00%</td> <td>77.01% ~89.00%</td> <td>89.01% ~96.00%</td> <td>96.01% 이상</td> </tr> </tbody> </table> <ul style="list-style-type: none"> • 평균 석차등급 산출방식: $\sum(\text{학기별 석차등급}) \div (\text{반영학기 수})$ 	석차등급	1등급	2등급	3등급	4등급	5등급	6등급	7등급	8등급	9등급	석차 백분율	4% 이하	4.01% ~11.00%	11.01% ~23.00%	23.01% ~40.00%	40.01% ~60.00%	60.01% ~77.00%	77.01% ~89.00%	89.01% ~96.00%	96.01% 이상				
석차등급	1등급	2등급	3등급	4등급	5등급	6등급	7등급	8등급	9등급																	
석차 백분율	4% 이하	4.01% ~11.00%	11.01% ~23.00%	23.01% ~40.00%	40.01% ~60.00%	60.01% ~77.00%	77.01% ~89.00%	89.01% ~96.00%	96.01% 이상																	
4	과목별 또는 계열(학년)별 석차가 없는 경우	<ul style="list-style-type: none"> • 평어만 있는 자는 과목별 평어를 등급으로 환산하여 반영 <table border="1"> <thead> <tr> <th>평어</th> <th>수</th> <th>우</th> <th>미</th> <th>양</th> <th>가</th> </tr> </thead> <tbody> <tr> <td>등급</td> <td>2</td> <td>4</td> <td>5</td> <td>6</td> <td>8</td> </tr> </tbody> </table> <table border="1"> <thead> <tr> <th>평어</th> <th>A</th> <th>B</th> <th>C</th> <th>D</th> <th>E</th> </tr> </thead> <tbody> <tr> <td>등급</td> <td>2</td> <td>4</td> <td>5</td> <td>6</td> <td>8</td> </tr> </tbody> </table> <ul style="list-style-type: none"> • 이후 평균 석차등급 산출방식은 1항 산출방식 적용 	평어	수	우	미	양	가	등급	2	4	5	6	8	평어	A	B	C	D	E	등급	2	4	5	6	8
평어	수	우	미	양	가																					
등급	2	4	5	6	8																					
평어	A	B	C	D	E																					
등급	2	4	5	6	8																					

※ 휴학, 유급 등의 사유로 산출방식 적용이 명확하지 않은 경우 대학입학전형관리위원회의 결정에 따름

학교생활기록부 반영방법

사. 교과성적 총점 산출 방식

- 1) 환산점수 산출 공식: (평균 석차등급) × (-5) + 105
- 2) 교과성적 총점

구분			교과성적 산출공식	
정원내	학생부교과	교과일반	환산점수 x 10.0	
		교과강원인재		
		교과강원인재균형		
		기회균형		
		성인학습자		
	학생부종합	종합일반	환산점수 x 4.0	
		종합강원인재		
		종합강원인재균형		
	실기/실적	실기일반	전 모집단위	환산점수 x 3.0
			생활체육학전공(야)	환산점수 x 2.5
실기강원인재		환산점수 x 3.0		
특기자		환산점수 x 0.5		
농어촌학생		환산점수 x 10.0		
특성화고교				
교육기회균등				
특성화고졸재직자				
장애인 등 대상자				
정원의외	학생부교과	만학도	환산점수 x 10.0	
		군위탁		

아. 출결 성적 반영방법

- 1) 출결 상황의 미인정(사고) 결석일 수를 등급화하여 교과성적 총점 산출 시 반영
 - ※ 미인정(사고) 지각, 조퇴, 결과의 경우 3회를 결석 1회로 간주하여 산출
- 2) 산출방법

미인정(사고) 결석일 수	등급	배점
0일	1등급	50점
1 ~ 3일	2등급	45점
4 ~ 6일	3등급	40점
7 ~ 10일	4등급	35점
11일 이상	5등급	30점

자. 교과 성적 총점 산출 및 반영 예시

1) 등급이 있는 과목 반영

학년	학기	교과	과목명	이수 단위	석차 등급	반영 여부	
						전체 모집단위	한의예과
1	1	국어	국어	4	1	Y	Y
1	1	수학	수학	4	2		Y
1	1	영어	영어	4	1	Y	Y
1	1	한국사	한국사	3	2		Y
1	1	사회(역사/도덕 포함)	통합사회	3	3		
1	1	과학	통합과학	4	2		Y
1	1	과학	과학탐구실험	1			
1	1	생활·교양	진로와 직업	1			
1	2	국어	국어	4	1	Y	Y
1	2	수학	수학	4	3		Y
1	2	영어	영어	4	2		Y
1	2	한국사	한국사	3	3		
1	2	사회(역사/도덕 포함)	통합사회	3	1	Y	Y
1	2	과학	통합과학	4	2		Y
1	2	과학	과학탐구실험	1			
1	2	생활·교양	진로와 직업	1			
2	1	국어	문학	4	2	Y	Y
2	1	수학	수학	4	4		Y
2	1	영어	영어	4	2		Y
2	1	과학	화학	3	4		
2	1	과학	생명과학	3	2		
2	1	과학	지구과학	3	1	Y	Y
2	1	생활·교양	중국어	2	4		
2	2	국어	독서	4	2	Y	Y
2	2	수학	수학II	4	3		Y
2	2	영어	영어III	4	2	Y	Y
2	2	과학	화학	3	4		
2	2	과학	생명과학	3	2		Y
2	2	과학	지구과학	3	2		
2	2	생활·교양	중국어	2	4		
3	1	국어	화법과 작문	4	2	Y	Y
3	1	수학	미적분	4	3		Y
3	1	영어	영어 독해와 작문	4	2	Y	Y
반영과목 수						10	21

2) 진로선택과목 반영(환산등급 포함)

학년	학기	교과	과목명	이수 단위	성취도	반영여부	환산 등급
2	1	수학	기하	2	B		
2	2	수학	기하	2	B		
2	2	예술	음악 연주	2	A		
3	1	수학	수학과제 탐구	3	A	Y	1
3	1	사회(역사/도덕 포함)	여행지리	2	A		
3	1	과학	생명과학II	3	A	Y	1
3	1	과학	지구과학II	3	A	Y	1
3	1	과학	과학과제 연구	2	A		
반영과목 수(한의예과 포함 전 모집단위)						3	

차. 평균 석차등급 산출 예시

1) 전 모집단위(한의예과 제외)

학년	학기	교과	과목명	이수 단위	석차 등급	석차등급 x이수단위	Σ(석차등급 x이수단위)	이수단위 합계
1	1	국어	국어	4	1	4	8	8
1	1	영어	영어	4	1	4		
1	2	국어	국어	4	1	4	7	7
1	2	사회(역사/도덕 포함)	통합사회	3	1	3		
2	1	국어	문학	4	2	8	11	7
2	1	과학	지구과학	3	1	3		
2	2	국어	독서	4	2	8	16	8
2	2	영어	영어II	4	2	8		
3	1	국어	화법과 작문	4	2	8	16	8
3	1	영어	영어 독해와 작문	4	2	8		
진로선택		수학	수학과제 탐구	3	1	3	9	9
진로선택		과학	생명과학II	3	1	3		
진로선택		과학	지구과학II	3	1	3		
합계							67	47
평균 석차등급 [Σ(석차등급×이수단위)÷(이수단위 합계)]							1.43	

2) 한의예과

학년	학기	교과	과목명	이수 단위	석차 등급	석차등급 x이수단위	Σ(석차등급 x이수단위)	이수단위 합계
1	1	국어	국어	4	1	4	30	19
1	1	수학	수학	4	2	8		
1	1	영어	영어	4	1	4		
1	1	한국사	한국사	3	2	6		
1	1	과학	통합과학	4	2	8		
1	2	국어	국어	4	1	4	35	19
1	2	수학	수학	4	3	12		
1	2	영어	영어	4	2	8		
1	2	사회(역사/도덕 포함)	통합사회	3	1	3		
1	2	과학	통합과학	4	2	8	35	15
2	1	국어	문학	4	2	8		
2	1	수학	수학	4	4	16		
2	1	영어	영어	4	2	8		
2	1	과학	지구과학	3	1	3		
2	2	국어	독서	4	2	8	34	15
2	2	수학	수학II	4	3	12		
2	2	영어	영어II	4	2	8		
2	2	과학	생명과학	3	2	6		
3	1	국어	화법과 작문	4	2	8	28	12
3	1	수학	미적분	4	3	12		
3	1	영어	영어 독해와 작문	4	2	8		
진로선택		수학	수학과제 탐구	3	1	3	9	9
진로선택		과학	생명과학II	3	1	3		
진로선택		과학	지구과학II	3	1	3		
합계							171	89
평균 석차등급 [Σ(석차등급×이수단위)÷(이수단위 합계)]							1.92	

카. 환산점수 산출 예시

- 1) 환산점수 산출 공식 : (평균 석차등급) × (-5) + 105
- 2) 환산점수

구분	평균석차등급	환산점수
전 모집단위	1.43	97.85
한의예과	1.92	95.40

타. 출결 성적 산출 예시

- 1) 출결사항 예시

학년	수업 일수	결석			지각			조퇴			결과		
		질병	미인정	기타	질병	미인정	기타	질병	미인정	기타	질병	미인정	기타
1	192	0	0	0	0	6	0	6	0	0	2	0	0
2	192	0	2	0	0	0	0	1	0	0	0	0	0
3	177	3	1	0	1	1	0	8	0	0	0	4	0

- 2) 출결 성적 산출

구분	횟수 계	미인정 결석 인정일
미인정 결석	3	3
미인정 지각	7	
미인정 조퇴	0	3
미인정 결과	4	
합계		6
출결 성적		40

파. 교과성적 총점 산출 예시

구분	전형명	모집단위 구분	교과성적	출결성적		
정원내	학생부 교과	교과일반	전 모집단위 (한의예과 제외)	978.5	미반영	
		교과강원인재				
		교과강원인재균형				
		기회균형				
		성인학습자				
	학생부 종합	교과일반	한의예과	954	미반영	
		교과강원인재				
		교과강원인재균형				
	실기/실적	종합일반	전 모집단위 (한의예과 제외)	391.4	미반영	
						종합강원인재
		종합강원인재	한의예과	381.6	미반영	
						종합강원인재균형
		실기/실적	실기일반	전 모집단위 [생활체육학전공(야) 제외]	293.55	미반영
				생활체육학전공(야)	244.63	40
실기강원인재	전 모집단위		293.55	미반영		
특기자	전 모집단위		48.93	40		
정원외	농어촌학생	전 모집단위 (한의예과 제외)	978.5	미반영		
		한의예과	954			
	특성화고교	전 모집단위	978.5			
		교육기회균등	전 모집단위 (한의예과 제외)		954	
	특성화고졸재직자	전 모집단위	978.5			
	장애인 등 대상자	전 모집단위				
	만학도	전 모집단위				
	군위탁특별전형	전 모집단위				

3. 학교생활기록부가 없는 지원자(검정고시 합격자)

가. 검정고시 합격자 성적 반영방법

구분	반영방법																		
반영과목 및 반영방법	교과성적	<ul style="list-style-type: none"> 응시한 모든 과목을 반영 이수단위 : 국어, 수학, 영어 과목은 3단위 적용, 이외 과목은 2단위 적용 소수점 처리방식 <ul style="list-style-type: none"> - 모든 성적산출 단계마다 소수점 셋째 자리에서 반올림 처리 - 평균 석차등급, 환산점수, 교과성적 총점 등 산출 때마다 모두 반영 																	
	출결 성적	<ul style="list-style-type: none"> 출결 등급 및 성적은 성적증명서의 평균 점수를 적용 																	
취득점수별 환산등급	<table border="1"> <thead> <tr> <th>취득점수</th> <th>95점 이상</th> <th>85점 이상 ~ 95점 미만</th> <th>70점 이상 ~ 85점 미만</th> <th>60점 이상 ~ 70점 미만</th> <th>60점 미만</th> </tr> </thead> <tbody> <tr> <td>교과등급</td> <td>2.5등급</td> <td>4등급</td> <td>5.5등급</td> <td>7등급</td> <td>9등급</td> </tr> <tr> <td>출결등급</td> <td>1등급</td> <td>2등급</td> <td>3등급</td> <td>4등급</td> <td>5등급</td> </tr> </tbody> </table>	취득점수	95점 이상	85점 이상 ~ 95점 미만	70점 이상 ~ 85점 미만	60점 이상 ~ 70점 미만	60점 미만	교과등급	2.5등급	4등급	5.5등급	7등급	9등급	출결등급	1등급	2등급	3등급	4등급	5등급
취득점수	95점 이상	85점 이상 ~ 95점 미만	70점 이상 ~ 85점 미만	60점 이상 ~ 70점 미만	60점 미만														
교과등급	2.5등급	4등급	5.5등급	7등급	9등급														
출결등급	1등급	2등급	3등급	4등급	5등급														

나. 교과성적 총점 및 출결성적 산출 방식

- 1) 평균 석차등급 산출방식: $\sum(\text{교과등급} \times \text{이수단위}) \div (\text{이수단위 합계})$
- 2) 환산점수 산출 공식: $(\text{평균 석차등급}) \times (-5) + 105$
- 3) 교과성적 총점

구분		교과성적 산출공식	
정원내	학생부교과	교과일반	환산점수 x 10.0
		기회균형	
		성인학습자	
	학생부종합	종합일반	환산점수 x 4.0
	실기/실적	실기일반	전 모집단위
생활체육학전공(야)			환산점수 x 2.5
특기자		환산점수 x 0.5	
정원외	학생부교과	교육기회균등	환산점수 x 10.0
		장애인 등 대상자	
		만학도	
		군위탁특별전형	

※ 지원 불가능한 전형은 제외

4) 출결성적 산출방법

등급	배점
1등급	50점
2등급	45점
3등급	40점
4등급	35점
5등급	30점

다. 성적산출 예시

1) 검정고시 반영과목 및 평균 석차등급, 환산점수 산출

과목명	점수	이수 단위	등급	반영 여부	교과등급 X이수단위	$\sum(\text{교과등급} \times \text{이수단위})$	이수단위 합계	비고
국어	80	3	5.5	Y	16.5	89.5	19	
영어	92	3	4	Y	12			
수학	85	3	4	Y	12			
사회	84	2	5.5	Y	11			
과학	88	2	4	Y	8			
한국사	88	2	4	Y	8			
선택1	80	2	5.5	Y	11			
선택2	84	2	5.5	Y	11			
평균	85.12	-	2	Y	-	-	-	출결 반영 (45점)
평균 석차등급 $[\sum(\text{석차등급} \times \text{이수단위}) \div (\text{이수단위 합계})]$						4.71		
환산점수 $[(\text{평균 석차등급}) \times (-5) + 105]$						81.45		

2) 교과 성적 총점 산출 예시

구분	전형명	모집단위 구분	교과성적	총결성적	
정원내	학생부교과	교과일반	전 모집단위	814.5	미반영
		기회균형			
		성인학습자			
	학생부종합	종합일반	전 모집단위	325.8	미반영
	실기/실적	실기일반	전 모집단위 [생활체육학전공(아) 제외]	244.35	미반영
생활체육학전공(아)			203.63	45	
정원의외	학생부교과	특기자	전 모집단위	40.73	45
		교육기회균등	전 모집단위	814.5	미반영
		장애인 등 대상자	전 모집단위		
		만학도	전 모집단위		
		군위탁특별전형	전 모집단위		

라. 검정고시 대입전형자료 온라인 제공 신청방법

구분	반영방법
신청(제공) 대상	<ul style="list-style-type: none"> • 2016년 1회차 합격자 ~ 2024년 1회차 합격자 ※ 2015년 2회차 및 그 이전 합격자와 2024년 2회차 합격자는 수시모집에서 온라인 제공 신청 불가 • 온라인 제공 미신청(비동의)자와 신청 불가한 자는 검정고시 성적증명서(합격 사실 명시) 1부를 본교 입학팀으로 제출하여야 합니다.
신청 방법	 <p>① 나이스 대국민 서비스 접속 ② 우측 하단의 [검정고시] 클릭 후 본인의 고졸 검정고시 합격정보가 있는 시도 교육청 클릭 ③ 나이스 검정고시 서비스 메인화면에서 [대입전형자료] 클릭 ④ 성명, 주민등록번호 입력 후 [개인식별번호 처리 동의] 체크 ⑤ [인증서 로그인] 클릭하여 로그인 ⑥ [자료확인 및 신청] 화면에서 본인의 합격연도 확인 ⑦ 대입전형자료 온라인 제공을 원하는 자료의 [합격증번호] 텍스트 클릭 ⑧ 본인의 합격연도와 회차, 성적 정보가 올바른지 확인하고, 하단의 동의 체크박스를 모두 체크한 이후 [신청] 버튼 클릭 ⑨ 신청[확인]버튼을 각각 클릭하여 신청 완료</p>
원서접수 시 활용방법	① 검정고시 온라인 제공 신청과 동시에 [제공동의 확인번호]가 발급 ② 상지대학교 원서접수 시 “제공동의 확인번호”를 반드시 입력 ※ 원서접수기간 동안 [나이스 대국민 서비스] → [검정고시] → 해당 시도 교육청 → [대입전형자료] → [제출현황 조회]에서 <제공동의 확인번호> 조회 가능

4. 교과성적을 반영할 수 없는 자(외국고 등)

- 교과 성적: 최저 등급(9등급, 1단위)으로 반영하여 산출
- 출결 성적: 미반영(0점 처리)

대상자	<ul style="list-style-type: none"> •특기자전형[태권도학전공 및 생활체육학전공(야)] 지원자 전원 •종합일반전형 등 학생부종합전형 및 실기일반 생활체육학전공(야) 등 다른 전형은 해당되지 않습니다. 																																																																
일정	<ul style="list-style-type: none"> •학과 선택 동기 등 입력 : 2024.10.08.(화) ~ 10.10.(목) •면접문항 공개: 학과 선택 동기 등 입력 이후부터 확인 가능(미입력 시 조회 불가) •면접고사 : 2024.10.19.(토) <ul style="list-style-type: none"> ※ 학과 선택 동기 등 입력 및 면접고사 세부일정은 추후 공지 예정 ※ 부득이한 경우 일정이 변경될 수 있으며, 변경 시 입학 홈페이지 공지 예정 																																																																
장소	<ul style="list-style-type: none"> •모집단위별 지정된 장소(추후 입학 홈페이지 공지) 																																																																
면접고사 평정표 항목 작성 방법	<ul style="list-style-type: none"> •지원자는 지정된 기간 내에 입학 홈페이지에서 '학과 선택 동기 및 학업계획' 입력 후 면접고사 문항을 확인하여야 합니다. (미입력 시 조회 불가하며, 면접고사에서 불이익 발생 가능) •'학과 선택 동기 및 학업계획' 은 반드시 300자 이상 입력해야 하며, 입력한 내용은 면접 시 평정 점수에 반영됩니다. •대입전형 운영의 공정성 확보를 위하여 평가에 영향을 줄 수 있는 지원자의 개인정보(수험번호, 이름, 고교명 등)는 일체 작성하거나 표시하지 않습니다. •면접고사 평정표 양식 <div style="border: 1px solid black; padding: 10px; margin-top: 10px;"> <p style="text-align: center;">2025학년도 수시모집 면접고사 평정표</p> <p>1. 전산 기재란</p> <table border="1" style="width: 100%; border-collapse: collapse;"> <thead> <tr> <th style="width: 33%;">모집단위</th> <th style="width: 33%;">면접조</th> <th style="width: 33%;">가번호</th> </tr> </thead> <tbody> <tr> <td style="height: 20px;"></td> <td></td> <td></td> </tr> </tbody> </table> <p>2. 수험생 작성란(사전 온라인 작성)</p> <table border="1" style="width: 100%; border-collapse: collapse;"> <thead> <tr> <th style="width: 100%;">모집단위(학과) 선택 동기 및 학업계획</th> </tr> </thead> <tbody> <tr> <td style="height: 20px;">※ 반드시 300자 이상 작성</td> </tr> </tbody> </table> <p>3. 면접관 작성란</p> <table border="1" style="width: 100%; border-collapse: collapse;"> <thead> <tr> <th style="width: 25%;">면접문항 번호</th> <th style="width: 25%;">면접관 번호</th> <th style="width: 25%;">면접관 성명</th> <th style="width: 25%;">(인)</th> </tr> </thead> <tbody> <tr> <td style="height: 20px;"></td> <td></td> <td></td> <td></td> </tr> </tbody> </table> <table border="1" style="width: 100%; border-collapse: collapse; margin-top: 10px;"> <thead> <tr> <th rowspan="2" style="width: 40%;">평정항목</th> <th rowspan="2" style="width: 10%;">구분</th> <th colspan="5" style="width: 30%;">평정 점수 (각 항목 당 0~20점)</th> <th rowspan="2" style="width: 25%;">결시</th> </tr> <tr> <th>0</th> <th>5</th> <th>10</th> <th>15</th> <th>20</th> </tr> </thead> <tbody> <tr> <td style="height: 20px;">전공 선택의 열의 (열정, 동기, 기초지식)</td> <td></td> <td></td> <td></td> <td></td> <td></td> <td></td> </tr> <tr> <td style="height: 20px;">문항 이해도</td> <td></td> <td></td> <td></td> <td></td> <td></td> <td></td> </tr> <tr> <td style="height: 20px;">문제해결 능력 (사고력, 논리력, 창의력)</td> <td></td> <td></td> <td></td> <td></td> <td></td> <td></td> </tr> <tr> <td style="height: 20px;">의사소통 능력 (언어 구사력, 표현력)</td> <td></td> <td></td> <td></td> <td></td> <td></td> <td></td> </tr> <tr> <td style="height: 20px;">행동특성 (침착성, 예의, 단정성)</td> <td></td> <td></td> <td></td> <td></td> <td></td> <td></td> </tr> </tbody> </table> </div>	모집단위	면접조	가번호				모집단위(학과) 선택 동기 및 학업계획	※ 반드시 300자 이상 작성	면접문항 번호	면접관 번호	면접관 성명	(인)					평정항목	구분	평정 점수 (각 항목 당 0~20점)					결시	0	5	10	15	20	전공 선택의 열의 (열정, 동기, 기초지식)							문항 이해도							문제해결 능력 (사고력, 논리력, 창의력)							의사소통 능력 (언어 구사력, 표현력)							행동특성 (침착성, 예의, 단정성)						
모집단위	면접조	가번호																																																															
모집단위(학과) 선택 동기 및 학업계획																																																																	
※ 반드시 300자 이상 작성																																																																	
면접문항 번호	면접관 번호	면접관 성명	(인)																																																														
평정항목	구분	평정 점수 (각 항목 당 0~20점)					결시																																																										
		0	5	10	15	20																																																											
전공 선택의 열의 (열정, 동기, 기초지식)																																																																	
문항 이해도																																																																	
문제해결 능력 (사고력, 논리력, 창의력)																																																																	
의사소통 능력 (언어 구사력, 표현력)																																																																	
행동특성 (침착성, 예의, 단정성)																																																																	

<p>면접고사 방법</p>	<ul style="list-style-type: none"> • 모집단위별로 면접관 3인이 1개 조로 수험생 1인 면접을 실시합니다. • 사전 공개된 모집단위별 면접 문항 중 1개 문항을 질문합니다. • 면접관은 면접 문항과 수험생이 작성한 '학과 선택 동기 및 학업계획'에 대한 질문을 하며 면접고사를 진행합니다. • 대입전형 운영의 공정성 확보를 위하여 면접고사는 블라인드 평가로 진행하며, 면접 시 평정에 영향을 줄 수 있는 교복 착용 및 지원자의 개인정보 (수험번호, 이름, 고교명 등)를 언급할 경우 불이익을 받을 수 있습니다. • 평가 과정의 공정성 및 투명성을 제고하고, 이를 증빙하기 위하여 수험생의 동의를 받아 평가 과정을 녹화하고 보존할 수 있습니다.
<p>면접고사 점수 산출방법</p>	<ul style="list-style-type: none"> • 면접관이 평정한 점수를 관련 지침에 의거 산출한 이후 반영합니다.(소수점은 셋째 자리에서 반올림합니다.) • 모집단위별 편성된 조가 2개 이상인 경우 관련 지침에 의거 조별 평균의 차이를 보정 후 산출합니다.
<p>유의사항</p>	<ul style="list-style-type: none"> • 고사 당일 수험표(사진 부착) 및 신분증을 반드시 지참해야 합니다.(미지참 시 면접고사 응시 불가) ※ 신분증 : 주민등록증, 청소년증, 여권, 운전면허증, 생년월일 및 사진이 부착된 학생증 등 (핸드폰 촬영본, 사본 등은 불가함) • 고사 시작 30분 전까지 지정 대기실에 입실하여야 합니다. • 수험생은 개인별로 입학 홈페이지를 통하여 면접고사 일정과 장소를 반드시 확인하여야 합니다.(개별통보 미진행) • 면접고사 결시자, 부정행위자 및 고사 진행을 고의적으로 방해한 자는 불합격 처리되며, 입학사정에서 제외됩니다.

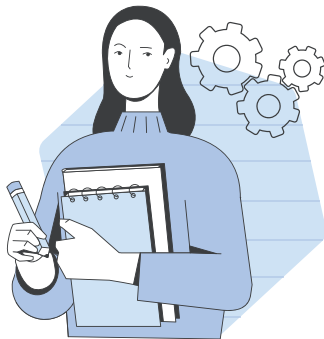

색다른 상상

대상자	<ul style="list-style-type: none"> •실기일반 : 지원자 전원 [단, 생활체육학전공(야) 제외 - 실적 평정] •실기강원인재 : 지원자 전원 ※ 다른 전형은 실기고사를 실시하지 않습니다. 																																																			
일정	<table border="1" style="width: 100%; border-collapse: collapse;"> <thead> <tr> <th style="text-align: center;">구분</th> <th style="text-align: center;">일정</th> <th style="text-align: center;">비고</th> </tr> </thead> <tbody> <tr> <td style="text-align: center;">리빙디자인학과 산업융합디자인학과 시각영상디자인학과 만화애니메이션학과</td> <td style="text-align: center;">2024.09.28.(토)</td> <td style="text-align: center;">대학에서 필요 시 09.29.(일)까지</td> </tr> <tr> <td style="text-align: center;">태권도학전공</td> <td style="text-align: center;">2024.10.05.(토)</td> <td style="text-align: center;">대학에서 필요 시 10.06.(일)까지</td> </tr> <tr> <td style="text-align: center;">체육학전공</td> <td style="text-align: center;">2024.10.06.(일)</td> <td style="text-align: center;">대학에서 필요 시 10.05.(토)부터</td> </tr> </tbody> </table> <p>※ 구체적인 시간은 추후 입학 홈페이지 공지 ※ 부득이한 경우 일정이 변경될 수 있으며, 변경 시 입학 홈페이지 공지 예정</p>			구분	일정	비고	리빙디자인학과 산업융합디자인학과 시각영상디자인학과 만화애니메이션학과	2024.09.28.(토)	대학에서 필요 시 09.29.(일)까지	태권도학전공	2024.10.05.(토)	대학에서 필요 시 10.06.(일)까지	체육학전공	2024.10.06.(일)	대학에서 필요 시 10.05.(토)부터																																					
구분	일정	비고																																																		
리빙디자인학과 산업융합디자인학과 시각영상디자인학과 만화애니메이션학과	2024.09.28.(토)	대학에서 필요 시 09.29.(일)까지																																																		
태권도학전공	2024.10.05.(토)	대학에서 필요 시 10.06.(일)까지																																																		
체육학전공	2024.10.06.(일)	대학에서 필요 시 10.05.(토)부터																																																		
장소	<ul style="list-style-type: none"> •모집단위별 지정된 장소(추후 입학 홈페이지 공지) 																																																			
예능계 실기고사 관련사항	<ul style="list-style-type: none"> • 화지 규격, 고사시간, 준비물 1) 리빙디자인학과, 산업융합디자인학과, 시각영상디자인학과 <table border="1" style="width: 100%; border-collapse: collapse;"> <thead> <tr> <th style="text-align: center;">종목명</th> <th style="text-align: center;">화지 규격</th> <th style="text-align: center;">고사 시간</th> <th style="text-align: center;">준비물</th> </tr> </thead> <tbody> <tr> <td style="text-align: center;">발상과표현</td> <td style="text-align: center;">4절지</td> <td style="text-align: center;">4시간</td> <td style="text-align: center;">자율재료</td> </tr> <tr> <td style="text-align: center;">기초디자인</td> <td style="text-align: center;">4절지</td> <td style="text-align: center;">5시간</td> <td style="text-align: center;">자율재료</td> </tr> <tr> <td style="text-align: center;">연필정밀묘사</td> <td style="text-align: center;">4절지</td> <td style="text-align: center;">4시간</td> <td style="text-align: center;">연필류 (단, 색연필 제외)</td> </tr> </tbody> </table> <ul style="list-style-type: none"> 2) 만화애니메이션학과 <table border="1" style="width: 100%; border-collapse: collapse;"> <thead> <tr> <th style="text-align: center;">종목명</th> <th style="text-align: center;">화지 규격</th> <th style="text-align: center;">고사 시간</th> <th style="text-align: center;">준비물</th> </tr> </thead> <tbody> <tr> <td style="text-align: center;">간만화</td> <td rowspan="2" style="text-align: center;">4절지</td> <td rowspan="2" style="text-align: center;">4시간</td> <td rowspan="2" style="text-align: center;">자율재료 (단, 부착물 사용 불가)</td> </tr> <tr> <td style="text-align: center;">상황표현</td> </tr> </tbody> </table> <p>※ 실기고사 문항(주제)은 고사 당일에 공개합니다.</p> <ul style="list-style-type: none"> • 실기고사 배점표 <table border="1" style="width: 100%; border-collapse: collapse;"> <thead> <tr> <th style="text-align: center;">등급</th> <th style="text-align: center;">등급별 배점</th> <th style="text-align: center;">등급별 배정비율</th> </tr> </thead> <tbody> <tr> <td style="text-align: center;">A</td> <td style="text-align: center;">700 ~ 661</td> <td style="text-align: center;">10%</td> </tr> <tr> <td style="text-align: center;">B</td> <td style="text-align: center;">660 ~ 616</td> <td style="text-align: center;">15%</td> </tr> <tr> <td style="text-align: center;">C</td> <td style="text-align: center;">615 ~ 576</td> <td style="text-align: center;">20%</td> </tr> <tr> <td style="text-align: center;">D</td> <td style="text-align: center;">575 ~ 531</td> <td style="text-align: center;">25%</td> </tr> <tr> <td style="text-align: center;">E</td> <td style="text-align: center;">530 ~ 491</td> <td style="text-align: center;">15%</td> </tr> <tr> <td style="text-align: center;">F</td> <td style="text-align: center;">490 ~ 446</td> <td style="text-align: center;">10%</td> </tr> <tr> <td style="text-align: center;">G</td> <td style="text-align: center;">445 ~ 420</td> <td style="text-align: center;">5%</td> </tr> </tbody> </table> <p>※ 등급별 배정비율은 응시인원 수에 따라 변경될 수 있습니다.</p> <ul style="list-style-type: none"> • 실기고사 점수 산출방법 <ul style="list-style-type: none"> - 평가위원이 평정한 점수를 관련 지침에 의거 산출한 이후 반영합니다. - 소수점 발생 시 소수점 셋째자리에서 반올림 처리합니다. 			종목명	화지 규격	고사 시간	준비물	발상과표현	4절지	4시간	자율재료	기초디자인	4절지	5시간	자율재료	연필정밀묘사	4절지	4시간	연필류 (단, 색연필 제외)	종목명	화지 규격	고사 시간	준비물	간만화	4절지	4시간	자율재료 (단, 부착물 사용 불가)	상황표현	등급	등급별 배점	등급별 배정비율	A	700 ~ 661	10%	B	660 ~ 616	15%	C	615 ~ 576	20%	D	575 ~ 531	25%	E	530 ~ 491	15%	F	490 ~ 446	10%	G	445 ~ 420	5%
종목명	화지 규격	고사 시간	준비물																																																	
발상과표현	4절지	4시간	자율재료																																																	
기초디자인	4절지	5시간	자율재료																																																	
연필정밀묘사	4절지	4시간	연필류 (단, 색연필 제외)																																																	
종목명	화지 규격	고사 시간	준비물																																																	
간만화	4절지	4시간	자율재료 (단, 부착물 사용 불가)																																																	
상황표현																																																				
등급	등급별 배점	등급별 배정비율																																																		
A	700 ~ 661	10%																																																		
B	660 ~ 616	15%																																																		
C	615 ~ 576	20%																																																		
D	575 ~ 531	25%																																																		
E	530 ~ 491	15%																																																		
F	490 ~ 446	10%																																																		
G	445 ~ 420	5%																																																		

체육학전공
실기고사
관련사항

- ① 실기고사 종목 및 준비물
- 평정종목 : 윗몸 일으키기, 제자리 멀리뛰기, 10M 왕복 달리기
- 준비물 : 체육복, 운동화 등

② 실기고사 배점표

배점	남자용			여자용		
	윗몸 일으키기 (회)	제자리 멀리뛰기 (cm)	10M 왕복달리기 (초)	윗몸 일으키기 (회)	제자리 멀리뛰기 (cm)	10M 왕복달리기 (초)
700	70 이상	280 이상	8.50 이하	60 이상	230 이상	9.50 이하
672	67~69	277~279	8.51~8.70	57~59	227~229	9.51~9.70
644	64~66	274~276	8.71~8.90	54~56	224~226	9.71~9.90
616	61~63	271~273	8.91~9.10	51~53	221~223	9.91~10.10
588	58~60	268~270	9.11~9.30	48~50	218~220	10.11~10.30
560	55~57	265~267	9.31~9.50	45~47	215~217	10.31~10.50
532	52~54	262~264	9.51~9.70	42~44	212~214	10.51~10.70
504	49~51	259~261	9.71~9.90	39~41	209~211	10.71~10.90
476	46~48	256~258	9.91~10.10	36~38	206~208	10.91~11.10
448	43~45	253~255	10.11~10.30	33~35	203~205	11.11~11.30
420	42 이하	252 이하	10.31 이상	32 이하	202 이하	11.31 이상

※ 파울 및 기권자는 최하위 점수로 평가합니다.

- ③ 실기고사 점수 산출방법
- 종목별 취득점수 평균값을 실기고사 점수로 반영합니다.
- 환산 공식 : 종목별 취득점수 합산 값(2,100점 만점) ÷ 3
- 소수점 발생 시 소수점 셋째자리에서 반올림 처리합니다.

태권도학전공
실기고사
관련사항

- ① 실기고사 종목(다음 중 원서접수 시 선택)
- 품새(고려형, 태극6장)
- 타겟 겨루기(30초씩 2회전)
- 시범(돌려차기 3단계)
- 시범(540도 뒤후려차기 1단계)

② 준비물 : 도복

③ 실기고사 배점표

1등급(A)	2등급(B)	3등급(C)	4등급(D)	5등급(E)	6등급(F)
700	640	580	520	460	420

- ④ 실기고사 점수 산출방법
- 평가위원이 평정한 점수를 관련 지침에 의거 산출한 이후 반영합니다.
- 소수점 발생 시 소수점 셋째자리에서 반올림 처리합니다.

유의사항

- **고사 당일 수험표(사진 부착) 및 신분증을 반드시 지참해야 합니다.(미지참 시 고사 응시 불가)**
※ 신분증 : 주민등록증, 청소년증, 여권, 운전면허증, 생년월일 및 사진이 부착된 학생증 등 (핸드폰 촬영본, 사본 등은 불가함)
- 고사 시작 30분 전까지 지정 고사실 또는 대기실에 입실하여야 합니다.
- 수험생은 개인별로 입학 홈페이지를 통하여 실기고사 일정과 장소를 반드시 확인하여야 합니다.
- **실기고사 결시자, 부정행위자 및 고사 진행을 고의적으로 방해한 자는 불합격 처리되며, 입학사정에서 제외됩니다.**

참고사항

- 예능계 실기고사 전년도 기출문제
- 전년도 기출문제를 입학 홈페이지에 공지하오니 필요 시 다음의 경로를 통해서 확인 또는 QR코드를 활용하여 확인하시기 바랍니다.

예능계 실기고사
전년도 기출문제

입학 홈페이지 > 상단의 입시정보 > 공지사항
> 2024학년도 예능계 실기고사 기출문제 공지



QR코드

- 체능계 실기고사 안내 영상
- 체능계 실기고사 안내 영상을 유튜브 채널에 공지하오니 필요 시 다음의 경로를 통해서 확인 또는 QR코드를 활용하여 확인하시기 바랍니다.

체육학전공
실기고사
안내 영상



유튜브 접속 > 상지대학교 실기고사 안내 영상



QR코드

태권도학전공
실기고사
안내 영상



유튜브 접속 > 상지대학교 실기고사 안내 영상



QR코드



색다른 상상

1. 합격자 선발기준 기본 원칙

가. 각 전형요소별 점수를 일괄 합산하여 지원자 중에서 고득점자 순으로 선발합니다.

나. 동점자가 발생하는 경우 동점자 처리기준에 따라 선발합니다.

다. 다음에 해당하는 경우 입학사정에서 제외 또는 상지대학교 대학입학전형사정위원회의 심의를 거쳐 불합격 처리합니다.

- 지원자격 미달자
- 입학원서를 위·변조하여 제출한 자 / 서류를 미제출(미비)하거나 위·변조하여 제출한 자
- 대학별고사(실기고사, 면접고사) 부정행위자 및 고사 진행을 고의적으로 방해한 자
- 수능 최저학력기준이 있는 모집단위 지원자가 수능 최저학력기준을 충족하지 못한 경우
- 기타 대학수학능력이 현저히 부족하다고 판단되거나 입학 허가가 부적절하다고 판단된 경우 등

라. 지원방법 및 이중등록 금지 위반, 허위 기재, 부정행위 등 기타 부정한 방법으로 합격 및 입학한 사실이 확인될 경우 입학 전·후를 막론하고 입학(합격)을 취소하며, 이에 따른 입학(합격) 취소자에게는 등록금을 환불하지 않습니다.

2. 동점자 처리기준

가. 동점자 처리 시 학교생활기록부가 있는 자와 없는 자가 동점인 경우

- ① 학교생활기록부가 있는 자 ② 학교생활기록부가 없는 자 순으로 선발합니다.

나. 학교생활기록부가 있는 자간의 동점자 처리기준

구분	동점자 처리기준
학생부교과전형	① - 1학년 ~ 3학년 1학기까지 전체 과목 평균 석차 등급순으로 처리 ② - ①에도 불구하고 동점인 경우, 관련 지침에 의거한 기준에 따라 처리합니다.
학생부종합전형	① - 학생부 서류평가 반영 성적 총점순으로 처리 ② - ①에도 불구하고 동점인 경우, 관련 지침에 의거한 기준에 따라 처리합니다.
실기/실적전형	① - 실기고사 또는 입상실적 반영 성적 총점순으로 처리 ② - ①에도 불구하고 동점인 경우, 관련 지침에 의거한 기준에 따라 처리합니다.

다. 학교생활기록부가 없는 자간의 동점자 처리기준

구분	동점자 처리기준
학생부교과전형	① - 검정고사 응시과목 전체 평균점수순으로 처리 ② - ①에도 불구하고 동점인 경우, 관련 지침에 의거한 기준에 따라 처리합니다.
학생부종합전형	① - 학생부 서류평가 반영 성적 총점순으로 처리 ② - ①에도 불구하고 동점인 경우, 관련 지침에 의거한 기준에 따라 처리합니다.
실기/실적전형	① - 실기고사 또는 입상실적 반영 성적 총점순으로 처리 ② - ①에도 불구하고 동점인 경우, 관련 지침에 의거한 기준에 따라 처리합니다.

3. 성적산출 시 소수점이 발생하는 경우 소수점 셋째 자리에서 반올림합니다. (모든 단계 적용)

4. 기타 본 모집요강에 명시되지 않은 선발기준 등은 상지대학교 대학입학전형관리위원회의 결정에 따라 처리합니다.

지원자 및 합격자 유의사항

X

- ※ 모든 수험생은 다음의 사항들을 숙지하여 불이익을 받지 않도록 유의하시기 바랍니다.
- ※ 합격자 발표는 상지대학교 입학 홈페이지를 통해 공고하며, 별도의 개별통보는 하지 않습니다.
(수험생이 합격 여부를 조회한 이후 합격 여부에 따라 안내문, 합격증 등을 출력해야 합니다.)

1. 원서접수 및 등록에 관한 유의사항

가. 원서접수

- 1) 원서접수는 인터넷으로만 실시합니다.
- 2) 원서접수 시 하나의 전형에서는 하나의 모집단위에만 지원할 수 있습니다.
- 3) 입학원서의 모든 입력사항은 정확하게 입력해야 하며, 기재사항(주소, 전화번호 등 일체)을 잘못 적어 본인에게 연락이 되지 않아 불이익을 받는 경우 상지대학교에서는 책임지지 않습니다.(전형기간 중 연락처 등이 변경되는 경우 즉시 상지대학교 입학팀에 통보하여 반영해야 합니다.)
- 4) 접수된 서류는 반환 및 수정이 불가하며, 불가항력적인 사유로 인한 경우 외에는 전형료를 반환하지 않습니다.
- 5) 고등학교 2017년 2월 졸업자 ~ 2025년 2월 졸업예정자는 학교생활기록부 온라인 제공에 동의하여야만 학생부 직접 제출 절차가 생략됩니다.
- 6) 검정고시 2016년 1회차 ~ 2024년 1회차 합격자는 나이스 대국민서비스를 통하여 검정고시 대입전형 온라인 제공 신청을 완료하여야만 제출서류 직접 제출 절차가 생략됩니다.
- 7) 상지대학교에 지원한 모든 지원자는 원서접수와 동시에 대학수학능력시험 성적자료 온라인 제공에 동의하는 것으로 간주합니다.

나. 복수지원 허용범위

- 1) 수시모집은 수험생별로 최대 6회까지 지원 가능합니다.
 - 타 대학(교육대학 포함)을 지원한 횟수를 모두 포함하나, 산업대학, 전문대학, 특별법에 의해 설치된대학(육·해·공군사관학교, 국군간호사관학교, 경찰대학, 광주과학기술원, 대구경북과학기술원, 울산과학기술원, 한국과학기술원, 한국에너지공과대학교, 한국예술종합학교, 한국전문대학교, 한국폴리텍대학, 한국방송통신대학교 등)은 해당되지 않습니다.
- 2) 수험생이 6개 전형을 초과하여 지원할 경우, 초과 접수한 모든 전형은 모두 취소처리 됩니다.
- 3) 상지대학교에는 전형 이름이 다르면 전형간 복수지원을 허용합니다.(최대 6개까지 가능)
 - 동일한 모집단위를 전형을 달리하여 지원할 수 있습니다.
- 4) 복수지원 금지사항
 - 수시모집에서 대학(산업대학, 교육대학, 전문대학 포함)의 합격자[최초합격자, 충원합격자]는 수시모집 등록 여부와 무관하게 정시모집 및 추가 모집에 지원할 수 없습니다.
 - 전문(산업)대학 수시모집 합격자는 다른 모집시기에 실시하는 대학, 산업대학, 교육대학 및 전문대학의 모집에 지원할 수 없으며, 대학, 산업(전문)대학 및 교육대학의 수시모집에 합격한 자도 전문(산업)대학이 실시하는 다른 모집시기에 지원할 수 없습니다.
- 5) 입학전형이 종료된 이후 복수지원 위반 사실이 전산자료 검색을 통해 확인될 경우 입학을 무효로 합니다.

다. 이중등록 금지

- 1) 입학할 학기가 같은 2개 이상의 대학(산업대학, 교육대학, 전문대학 포함)에 합격한 자는 1개의 대학에만 등록(등록 확인 예치금 납부 포함)해야 합니다.
- 2) 1개의 대학에 등록한 이후 다른 대학에 충원합격한 경우
 - 충원합격한 대학에 등록할 경우: 차순위 수험생의 합격 기회 박탈 등 선의의 피해자 발생을 사전에 방지하기 위하여 기등록 대학을 즉시 등록 포기한 후 충원합격한 대학에 등록해야 합니다.
 - 충원합격한 대학을 포기할 경우: 충원합격한 대학에 즉시 등록 포기 의사(신청)를 표시해야 합니다.
- 3) 수시모집 '문서등록'을 완료하는 것은 등록 의사를 밝힌 것으로 간주합니다.

2. 서류 제출에 관한 유의사항

- 가. 지원자는 우리 대학에서 지정한 제출서류를 모두 갖추어 제출해야 하며, 제출된 서류는 반환하지 않습니다.
- 나. 필요한 서류를 제출하지 않는 지원자는 불합격 처리됩니다.
- 다. 서류 제출기한: 2024.09.20.(금) 16:00까지 등기우편 또는 방문 제출(우편 제출 시 마감일 소인까지 인정)
 - 주소: (우) 26339 강원특별자치도 원주시 상지대길 83, 상지대학교 본관 3층 입학팀
- 라. 상지대학교에서 심사를 위하여 추가로 관련 서류를 요청할 경우 지원자는 해당 서류를 반드시 제출해야 합니다.

3. 대학별고사(면접고사, 실기고사)에 관한 유의사항

- 가. 지원자는 상지대학교 입학 홈페이지에 추후 공지될 안내사항(고사장, 고사일시 등)을 숙지해야 하며, 지정된 시간 내에 고사장에 입실해야 합니다.
- 나. 수험생은 고사 당일 사진이 부착된 수험표와 공적 신분증을 반드시 지참해야 하며, 미지참 시 고사 응시가 불가능합니다.
- 다. 대학별고사에 결시하는 경우 완전 불합격 처리되며, 입학 사정에서 제외됩니다.

4. 합격자[최초합격자, 충원합격자] 유의사항

- 가. 모든 지원자는 상지대학교 입학 홈페이지에서 본인의 합격 여부를 반드시 확인해야 합니다.
- 나. 합격자[최초합격자, 충원합격자]는 지정된 기간 내에 문서등록 절차를 통해서 등록을 해야 하며, 문서등록을 하지 않는 경우 등록 포기로 간주되어 합격이 취소됩니다.
- 다. 문서등록자는 최종 등록금 납부기간 내에 등록금을 납부해야 하며, 등록금을 납부하지 않으면 등록포기로 간주 되어 합격이 취소됩니다.
- 라. 최종 등록금 납부 시 전액장학생으로 등록금이 0원인 경우에도 입학 홈페이지를 통해 합격자 조회 후 “등록하기” 버튼을 클릭하여야 최종 등록처리 됩니다.(등록금 납부기간 내에만 가능하므로 반드시 기간을 준수하여 주시기 바랍니다.)
- 마. 복수의 대학에 합격한 지원자는 지정된 등록기간 내에 1개의 대학에만 등록해야 하며, 이를 위반하고 복수의 대학에 등록한 자는 입학이 취소됩니다.(복수지원 및 이중등록 금지 위반)
- 바. 다음의 경우 합격 및 입학이 취소됩니다.
 - 지원자격 미달자(수능 최저학력기준 미충족 포함) 및 서류 미제출자
 - 입학원서 및 제출서류의 허위 기재, 위·변조, 기타 부정한 방법으로 합격 또는 입학한 사실이 확인된 자
 - 대학별고사 부정행위자

5. 수험생은 대입전형 운영 및 평가의 공정성, 객관성 등에 대해 이의가 있는 경우 지원자 본인에 한하여 이의신청을 할 수 있으며, 이후 절차는 상지대학교 관련 규정 및 지침에 따라 처리합니다.

6. 기타 모집요강에 명시되지 않은 사항은 상지대학교 입학전형 관련 규정과 절차에 따라 처리합니다.

개인정보 수집 및 이용 안내

XI

※ 상지대학교는 대학 입학전형을 위해 다음과 같이 지원자 등의 개인정보를 수집 및 이용함을 안내 드리오니 참고하시기 바라며, 수집 및 이용에 동의하지 않을 경우 원서접수를 할 수 없습니다.

1. 개인정보 수집

상지대학교는 대학 입학전형을 위해 다음과 같이 개인정보를 수집 및 이용합니다.

목적	항목	보유기간
대입 원서접수 및 대입전형	이름, 주민등록번호, 국적, 주소, 전화번호, 휴대전화번호, 추가전화번호(1~4개), 이메일, 학교정보[최종학력구분, 재학/출신 고교명, 졸업(예정)연도, 고교 전화번호], 전형구분, 모집단위(지망학과), 환불계좌정보 등	10년 (대학 기록물 보존기간 책정기준 가이드 의거)

2. 개인정보 안내

수집된 개인정보는 입학, 학사, 장학, 통계업무 및 대학에서 제공하는 기타 안내 외의 다른 목적으로는 사용하지 않으며, 개인정보 보유기간의 경과 및 처리목적 달성 등 개인정보가 불필요하게 되었을 때에는 관련 법령 및 규정에 의거 지체 없이 해당 개인정보를 파기합니다.

제공받는 곳	제공정보	제공목적	
상지대학교 (대학본부, 학과 등)	이름, 주민등록번호, 국적, 주소, 전화번호, 휴대전화번호, 이메일, 학교정보, 전형정보, 환불계좌정보 등	학적부 생성, 장학생 선발, 등록관리, 안내문자 발송(입학식, 신입생 OT 등), 생활관생 선발, 통계 등	
제3자 제공	한국교육학술정보원	이름, 주민등록번호, 검정고시 합격정보, 검정고시 과목 성적정보	학교생활기록부 및 검정고시 대입전형자료 온라인 추출
	한국교육과정평가원	이름, 주민등록번호	수능성적 온라인 추출
	한국대학교육협의회	이름, 주민등록번호, 지원 내용 등	지원 및 등록 위반자 확인 등
	원서접수 대행사	이름, 주민등록번호, 국적, 주소, 전화번호, 휴대전화번호, 이메일, 학교정보, 전형정보, 환불계좌정보 등	대입 원서접수 대행 및 통합충원관리시스템 운용 등
	출신고교	이름, 합격 학과 등	진학자료 작성

1. 서식자료 안내

구분	서식명	게시장소
기회균형전형	<ul style="list-style-type: none"> ▶ 농어촌학생전형 추천서 ▶ 특성화고교전형 추천서 ▶ 서해5도 학생 추천서 	<ul style="list-style-type: none"> ① 상지대학교 입학 홈페이지 ② 원서접수 완료 조회 페이지
종합일반전형	▶ 학교생활기록부 대체 서식	
실기일반전형 생활체육학전공(야)	▶ 수상실적 증명 대체 서식	① 상지대학교 입학 홈페이지
특기자전형		
농어촌학생전형	▶ 농어촌학생전형 추천서	<ul style="list-style-type: none"> ① 상지대학교 입학 홈페이지 ② 원서접수 완료 조회 페이지
특성화고교전형	▶ 특성화고교전형 추천서	
해당자	▶ 장학금(학비감면) 신청서	① 상지대학교 입학 홈페이지

2. 상지대학교 간호학과 평가인증 안내

상지대학교 '간호학과'는 (재)한국간호사평가원의 간호학 학사학위프로그램 간호교육 인증평가에서 인증을 획득한 교육기관입니다.

인증기간 : 2023.12.11. ~ 2026.12.10.

3. 상지대학교 한의과대학 평가인증 안내

상지대학교 '한의과대학'은 한국한의학교육평가원의 한의학교육 인증평가에서 인증을 획득한 교육기관입니다.

인증기간 : 2024.01.01. ~ 2027.12.31.



2024학년도 수시모집 입시결과

XIII

학생부교과 교과일반(본교 평균 산출등급)

평가요소 반영비율 : 2024학년도 전 모집단위 교과 성적 100%

모집단위명	모집 인원	지원 인원	경쟁률	총원합격 예비번호	최초합격자		최종등록자(신입생)		비고
					평균	100% 컷	평균	100% 컷	
한의예과	5	187	37.40	11	1.07	1.13	1.17	1.21	수능 최저 충족: 45명 (실질 경쟁률: 9)
간호학과	35	514	14.69	49	2.81	3.11	3.18	3.54	수능 최저 충족: 136명 (실질 경쟁률: 3.9)
물리치료학과	10	86	8.60	29	1.88	2.31	2.40	2.87	
보건계열 - 제약바이오전공 - 보건의료경영전공 - 식품영양학전공 - 언어치료전공	60	197	3.28	137	4.35	4.89	5.32	7.32	
임상병리학과	10	106	10.60	42	2.19	2.86	3.57	3.89	
작업치료학과	21	147	7.00	72	3.34	3.84	4.26	4.97	
경찰법학과	30	140	4.67	95	4.33	4.79	5.14	6.45	
군사학과	28	117	4.18	89	4.38	5.03	5.26	6.82	
사회복지학과	34	164	4.82	130	3.88	4.49	5.46	8.46	
유아교육학과	20	91	4.55	71	3.69	4.19	5.14	6.34	
문화콘텐츠학과	37	98	2.65	61	4.54	5.32	5.56	6.94	
미디어영상광고학과	28	160	5.71	132	3.88	4.62	5.28	7.53	
경영학과	38	127	3.34	88	4.03	4.73	5.63	7.77	
국제경영학과	40	70	1.75	30	5.64	6.50	5.89	6.81	
호텔항공관광경영학과	33	106	3.21	73	4.65	5.39	5.86	7.31	
동물자원학과	27	140	5.19	113	3.83	4.35	5.75	7.55	
스마트팜생명과학과	40	75	1.88	35	4.74	5.71	5.31	7.17	
조경산림학과	39	69	1.77	30	4.42	5.31	5.25	6.61	
건설환경공학과	40	76	1.90	36	5.29	6.26	6.54	8.52	
소방공학과	26	106	4.08	80	4.12	5.05	5.42	6.76	
전기전자공학과	41	84	2.05	43	4.64	5.62	5.34	6.60	
컴퓨터공학과	42	165	3.93	123	4.20	4.97	5.52	8.14	
만화애니메이션학과	25	150	6.00	81	3.15	4.06	4.53	5.65	
자유전공학부	25	104	4.16	79	4.74	5.26	5.62	6.94	

학생부교과 교과강원인재(본교 평균 산출등급)

평가요소 반영비율 : 2024학년도 전 모집단위 교과 성적 100%

모집단위명	모집 인원	지원 인원	경쟁률	총원합격 예비번호	최초합격자		최종등록자(신입생)		비고
					평균	100% 컷	평균	100% 컷	
한의예과	3	66	22.00	3	1.13	1.19	1.08	1.19	수능 최저 충족: 24명 (실질 경쟁률: 8)
간호학과	8	41	5.13	4	3.08	3.56	3.71	5.40	수능 최저 충족: 12명 (실질 경쟁률: 1.5)
물리치료학과	2	19	9.50	7	2.30	2.50	3.06	3.29	
보건계열 - 제약바이오전공 - 보건의료경영전공 - 식품영양학전공 - 언어치료전공	10	32	3.20	22	3.36	4.55	6.29	7.40	
임상병리학과	2	20	10.00	4	2.68	3.76	4.00	4.11	
작업치료학과	2	19	9.50	9	3.37	3.78	4.25	5.55	
경찰법학과	7	19	2.71	8	5.18	5.57	5.70	6.51	
군사학과	2	8	4.00	0	5.47	5.51	5.47	5.51	
사회복지학과	5	30	6.00	24	4.58	4.90	5.78	6.51	
유아교육학과	3	17	5.67	8	4.21	4.31	4.85	5.26	
문화콘텐츠학과	3	8	2.67	5	4.85	5.15	5.71	6.19	
경영학과	4	12	3.00	8	5.70	6.04	5.68	5.88	

2024학년도 수시모집 입시결과

모집단위명	모집 인원	지원 인원	경쟁률	총원합격 예비번호	최초합격자		최종등록자(신입생)		비고
					평균	100% 컷	평균	100% 컷	
국제경영학과	전형 신설								
동물자원학과	4	15	3.75	11	3.38	4.15	미등록		
스마트팜생명과학과	3	7	2.33	4	3.91	4.67	4.67	4.67	
건설환경공학과	전형 신설								
소방공학과	5	11	2.20	6	5.22	6.03	6.89	7.75	
전기전자공학과	2	4	2.00	2	5.60	6.23	미등록		
컴퓨터공학과	5	16	3.20	11	5.24	5.44	5.63	6.30	
자유전공학부	15	33	2.20	18	5.71	6.41	6.13	7.59	

학생부교과 교과강원인재균형(본교 평균 산출등급)

평가요소 반영비율 : 2024학년도 전 모집단위 교과 성적 100%

모집단위명	모집 인원	지원 인원	경쟁률	총원합격 예비번호	최초합격자		최종등록자(신입생)		비고
					평균	100% 컷	평균	100% 컷	
한의예과	1	5	5.00						수능 최저 충족 : 2명 (실질 경쟁률 : 2) 미안내(충족인원 5명 미만)
간호학과	2	1	0.50						미안내(지원인원 5명 미만)

학생부교과 기회균형(본교 평균 산출등급)

평가요소 반영비율 : 2024학년도 전 모집단위 교과 성적 100%

모집단위명	모집 인원	지원 인원	경쟁률	총원합격 예비번호	최초합격자		최종등록자(신입생)		비고
					평균	100% 컷	평균	100% 컷	
간호학과	3	13	4.33						수능 최저 충족 : 1명 (실질 경쟁률 : 0.3) 미안내(충족인원 5명 미만)
보건계열 - 제약바이오전공 - 보건의료경영전공 - 식품영양학전공 - 언어치료전공	5	4	0.80						미안내(경쟁률 1:1 이하)
작업치료학과	2	2	1.00						미안내(경쟁률 1:1 이하)
경찰법학과	3	2	0.67						미안내(경쟁률 1:1 이하)
군사학과	2	6	3.00	1	4.40	4.45	4.53	4.70	
사회복지학과	3	6	2.00	2	4.61	4.81	6.63	6.63	
경영학과	2	1	0.50						미안내(경쟁률 1:1 이하)
국제경영학과	2	0	0.00						미안내(경쟁률 1:1 이하)
호텔항공관광경영학과	2	2	1.00						미안내(경쟁률 1:1 이하)
조경산림학과	2	2	1.00						미안내(경쟁률 1:1 이하)
전기전자공학과	2	2	1.00						미안내(경쟁률 1:1 이하)
컴퓨터공학과	3	6	2.00	3	2.94	4.36	3.45	3.45	

학생부교과 (정원외) 농어촌학생(본교 평균 산출등급)

평가요소 반영비율 : 2024학년도 전 모집단위 교과 성적 100%

모집단위명	모집 인원	지원 인원	경쟁률	총원합격 예비번호	최초합격자		최종등록자(신입생)		비고
					평균	100% 컷	평균	100% 컷	
한의예과	3	78	26.00	1	1.41	1.48	1.42	1.51	수능 최저 충족 : 16명 (실질 경쟁률 : 5.33)
간호학과	2	17	8.50						수능 최저 충족 : 3명 (실질 경쟁률 : 1.5) 미안내(충족인원 5명 미만)
물리치료학과	2	18	9.00	3	2.32	2.34	2.81	3.31	
임상병리학과	3	18	6.00	6	3.81	3.92	4.34	4.46	
작업치료학과	2	5	2.50	3	4.67	5.11	5.88	5.88	

모집단위명	모집 인원	지원 인원	경쟁률	총원합격 예비번호	최초합격자		최종등록자(신입생)		비고
					평균	100% 컷	평균	100% 컷	
경찰법학과	2	4	2.00						미안내(지원인원 5명 미만)
군사학과	1	5	5.00	2	5.13	5.13	5.64	5.64	
사회복지학과	2	4	2.00						미안내(지원인원 5명 미만)
유아교육학과	3	11	3.67	5	4.46	5	4.63	5.39	
문화콘텐츠학과	1	2	2.00						미안내(지원인원 5명 미만)
미디어영상광고학과	2	8	4.00	1	3.81	3.91	4.27	4.83	
경영학과	2	3	1.50						미안내(지원인원 5명 미만)
동물자원학과	1	4	4.00						미안내(지원인원 5명 미만)
소방공학과	1	1	1.00						미안내(경쟁률 1:1 이하)
전기전자공학과	1	2	2.00						미안내(지원인원 5명 미만)
리빙디자인학과	1	1	1.00						미안내(경쟁률 1:1 이하)
산업융합디자인학과	2	5	2.50	3	3.95	4.97	미등록		
시각영상디자인학과	2	4	2.00						미안내(지원인원 5명 미만)
체육학전공	2	3	1.50						미안내(지원인원 5명 미만)
생활체육학전공(야)	1	1	1.00						미안내(경쟁률 1:1 이하)
태권도학전공	2	9	4.50	7	4.29	4.32	4.41	4.41	

학생부교과 (정원외) 특성화고교(본교 평균 산출등급)

평가요소 반영비율 : 2024학년도 전 모집단위 교과 성적 100%

모집단위명	모집 인원	지원 인원	경쟁률	총원합격 예비번호	최초합격자		최종등록자(신입생)		비고
					평균	100% 컷	평균	100% 컷	
작업치료학과	2	2	1.00						미안내(경쟁률 1:1 이하)
문화콘텐츠학과	1	2	2.00						미안내(지원인원 5명 미만)
미디어영상광고학과	1	2	2.00						미안내(지원인원 5명 미만)
경영학과	1	2	2.00						미안내(지원인원 5명 미만)
동물자원학과	2	3	1.50						미안내(지원인원 5명 미만)
소방공학과	1	2	2.00						미안내(지원인원 5명 미만)
전기전자공학과	1	3	3.00						미안내(지원인원 5명 미만)
컴퓨터공학과	2	5	2.50	2	4.15	5.44	5.50	5.50	
리빙디자인학과	1	1	1.00						미안내(경쟁률 1:1 이하)
산업융합디자인학과	2	4	2.00						미안내(지원인원 5명 미만)
시각영상디자인학과	2	4	2.00						미안내(지원인원 5명 미만)

학생부교과 (정원외) 교육기회균등(본교 평균 산출등급)

평가요소 반영비율 : 2024학년도 전 모집단위 교과 성적 100%

모집단위명	모집 인원	지원 인원	경쟁률	총원합격 예비번호	최초합격자		최종등록자(신입생)		비고
					평균	100% 컷	평균	100% 컷	
한의예과	전형 신설								
간호학과	2	5	2.50						수능 최저 충족 : 1명 (실질 경쟁률 : 0.5) 미안내(충족인원 5명 미만)
물리치료학과	2	16	8.00	0	3.03	3.12	3.03	3.12	
임상병리학과	3	12	4.00	3	4.07	4.59	4.49	5.11	
작업치료학과	2	4	2.00						미안내(지원인원 5명 미만)
경찰법학과	2	1	0.50						미안내(경쟁률 1:1 이하)
군사학과	1	2	2.00						미안내(지원인원 5명 미만)
사회복지학과	2	3	1.50						미안내(지원인원 5명 미만)
유아교육학과	2	3	1.50						미안내(지원인원 5명 미만)
문화콘텐츠학과	1	2	2.00						미안내(지원인원 5명 미만)
미디어영상광고학과	2	2	1.00						미안내(경쟁률 1:1 이하)

XIII

2024학년도 수시모집 입시결과

모집단위명	모집 인원	지원 인원	경쟁률	총원합격 예비번호	최초합격자		최종등록자(신입생)		비고
					평균	100% 컷	평균	100% 컷	
경영학과	2	2	1.00						미안내(경쟁률 1:1 이하)
동물자원학과	1	4	4.00						미안내(지원인원 5명 미만)
소방공학과	1	0	0.00						미안내(경쟁률 1:1 이하)
체육학전공	2	2	1.50						미안내(지원인원 5명 미만)
생활체육학전공(야)	1	1	1.00						미안내(경쟁률 1:1 이하)
태권도학전공	2	6	4.50	0	6.19	6.24	6.19	6.24	

학생부교과 (정원의) 장애인 등 대상자(본교 평균 산출등급)

평가요소 반영비율 : 2024학년도 전 모집단위 교과 성적 100%

모집단위명	모집 인원	지원 인원	경쟁률	총원합격 예비번호	최초합격자		최종등록자(신입생)		비고
					평균	100% 컷	평균	100% 컷	
경영학과	2	2	1.00						미안내(경쟁률 1:1 이하)

학생부종합 종합일반(본교 평균 산출등급)

평가요소 반영비율 : 교과 성적 40% + 서류평가 성적 60%

모집단위명	모집 인원	지원 인원	경쟁률	총원합격 예비번호	최초합격자		최종등록자(신입생)		비고
					평균	100% 컷	평균	100% 컷	
한의예과	7	335	47.86	6	1.52	1.80	1.56	1.64	수능 최저 충족 : 105명 (실질 경쟁률 : 15)
물리치료학과	11	159	14.45	8	3.02	3.40	3.19	3.18	
보건계열 - 제약바이오전공 - 보건의료경영전공 - 식품영양학전공 - 언어치료전공	15	29	1.93	14	5.06	5.64	5.37	5.57	
임상병리학과	14	152	10.86	26	3.56	3.24	3.89	4.00	
작업치료학과	7	32	4.57	25	4.43	3.18	5.17	5.81	
경찰법학과	7	24	3.43	17	4.63	5.19	5.49	7.40	
사회복지학과	11	48	4.36	32	5.14	4.71	5.59	7.06	
유아교육학과	12	57	4.75	45	4.81	5.10	5.36	5.44	
문화콘텐츠학과	6	19	3.17	13	4.53	5.09	4.79	5.60	
미디어영상광고학과	12	37	3.08	25	5.13	5.72	5.45	5.58	
경영학과	12	21	1.75	9	5.79	6.54	6.42	8.16	
국제경영학과					전형 신설				
호텔항공관광경영학과	5	16	3.20	11	4.41	6.47	6.65	7.54	
동물자원학과	8	30	3.75	22	4.21	4.14	5.92	6.47	
소방공학과	8	16	2.00	8	5.52	5.51	5.94	5.59	
리빙디자인학과	6	15	2.50	9	4.28	4.91	4.86	5.92	
산업융합디자인학과	8	13	1.63	5	4.22	5.26	4.66	5.55	
시각영상디자인학과	8	20	2.50	12	3.81	3.34	4.55	5.21	
체육학전공					전형 신설				
자유전공학부	25	43	1.72	18	6.20	4.45	5.92	7.34	

합격자(최초/총원 포함) 성적 분포도

※ 세부사항은 QR코드 또는 입학 홈페이지 공지사항 확인



학생부종합 종합강원인재(본교 평균 산출등급)

평가요소 반영비율 : **교과 성적 40% + 서류평가 성적 60%**

모집단위명	모집 인원	지원 인원	경쟁률	총원합격 예비번호	최초합격자		최종등록자(신입생)		비고
					평균	100% 컷	평균	100% 컷	
한의예과	7	129	18.43	4	1.37	1.42	1.45	1.72	수능 최저 충족 : 50명 (실질 경쟁률 : 7:1)
물리치료학과	2	19	9.50	4	2.96	3.42	4.03	4.17	
임상병리학과	2	12	6.00	3	4.26	4.34	4.45	4.28	
경찰법학과	3	2	0.67						미안내(경쟁률 1:1 이하)
사회복지학과	3	13	4.33	7	4.57	5.26	5.68	6.11	
경영학과	4	4	1.00						미안내(경쟁률 1:1 이하)
리빙디자인학과	2	3	1.50						미안내(지원인원 5명 미만)
산업융합디자인학과	2	2	1.00						미안내(경쟁률 1:1 이하)
시각영상디자인학과	2	2	1.00						미안내(경쟁률 1:1 이하)
자유전공학부	15	14	0.93						미안내(경쟁률 1:1 이하)

합격자(최초/총원 포함) 성적 분포도

※ 세부사항은 QR코드 또는 입학 홈페이지 공지사항 확인



학생부종합 종합강원인재균형(본교 평균 산출등급)

평가요소 반영비율 : **교과 성적 40% + 서류평가 성적 60%**

모집단위명	모집 인원	지원 인원	경쟁률	총원합격 예비번호	최초합격자		최종등록자(신입생)		비고
					평균	100% 컷	평균	100% 컷	
한의예과	1	3	3.00						미안내(지원인원 5명 미만)

실기 실기일반(본교 평균 산출등급)

평가요소 반영비율 : **교과 성적 30% + 실기 성적 70%** (생활체육학전공(야)는 해당되지 않습니다.)

모집단위명	모집 인원	지원 인원	경쟁률	총원합격 예비번호	최초합격자		최종등록자(신입생)		비고
					평균	100% 컷	평균	100% 컷	
리빙디자인학과	25	24	0.96						미안내(경쟁률 1:1 이하)
산업융합디자인학과	30	28	0.93						미안내(경쟁률 1:1 이하)
시각영상디자인학과	30	64	2.13	34	5.24	7.11	6.02	7.11	
체육학전공	55	106	1.93	40	5.78	5.90	5.93	7.59	
태권도학전공	37	162	4.38	54	5.86	7.24	5.53	6.50	
만화애니메이션학과	20	37	1.85	17	5.14	5.82	5.91	6.26	

합격자(최초/총원 포함) 성적 분포도

※ 세부사항은 QR코드 또는 입학 홈페이지 공지사항 확인



실기 실기강원인재(본교 평균 산출등급)

평가요소 반영비율 : **교과 성적 30% + 실기 성적 70%**

모집단위명	모집 인원	지원 인원	경쟁률	총원합격 예비번호	최초합격자		최종등록자(신입생)		비고
					평균	100% 컷	평균	100% 컷	
리빙디자인학과	2	1	0.50						미안내(경쟁률 1:1 이하)
산업융합디자인학과	5	1	0.20						미안내(경쟁률 1:1 이하)
시각영상디자인학과	5	0	0.00						미안내(경쟁률 1:1 이하)
만화애니메이션학과	5	6	1.20	1	6.02	7.71	5.36	5.94	

합격자(최초/총원 포함) 성적 분포도

※ 세부사항은 QR코드 또는 입학 홈페이지 공지사항 확인



1. 장학제도

가. 신입생 장학

수혜자격	지급조건	장학금액		
상지스타트 장학금	최초합격자	수업료 100만원 면제(첫학기)		
	충원합격자	수업료 50만원 면제(첫학기)		
지역인재전형	최종등록자	수업료 150만원 면제(첫학기)		
입학성적 학과별 1위	최초합격자	수업료 100% 면제(첫학기) ※ 국가장학정책에 따라 장학금은 변경될 수 있음		
고교성적 우수자	- 고교성적우수			
	평균석차(등급)	장학금	장학지원	
	1.00~1.30	100만원 (수업료 면제)	3개 학기	
	1.31~1.60		2개 학기	
1.61~2.00	1개 학기			
- 제외학과 : 한의예과, 간호학과 - 재학 중 : 첫학기 이후 직전학기 평점평균 3.5이상 계속 유지 시 장학금 지급				
수능성적 우수자	- 수능성적우수			
	모집단위	수능성적(국어, 수학, 탐구)	장학금	장학지원
	한의예과	백분위 평균 99점 이상 전원	100만원 (수업료 면제)	2개 학기
	간호학과	백분위 평균 75점 이상 전원		
- 탐구 영역은 2개 과목 평균 반영 - 성적기준 : 첫학기 이후 직전학기 평점평균 3.5 이상				

- ※ 입학성적장학금 외 교내 장학은 학비감면 장학(보훈, 새터민, 다문화가정, 장애인, 화목, 동문자녀, 체육특기, 부사관, 군위탁생, 공무원, 상지희망장학 등)으로 다양한 장학혜택을 받을 수 있음
- ※ 입학성적장학금을 포함한 각 종류별 교내장학금은 2개 이상 중복되는 경우 유리한 1개 장학만 적용함
- ※ 수업료 100% 면제(첫학기)는 국가장학금 정책에 따라 변경될 수 있음
- ※ 학교 사정 등으로 장학제도가 변경될 수 있음

나. 신입생 학비감면 장학

장학금명	선발대상	장학금액
보훈, 새터민	국가유공자 자녀 또는 국가유공자 본인 학생 북한이탈주민 자녀 또는 북한이탈주민 본인 학생 (자녀 : 국고 50%, 교비 50% 지원, 본인 : 교비 100% 지원)	등록금 전액 지원
상지	상지학원 소속 고교(대관령고등학교) 졸업자	입학 시 수업료 20% 면제
동문자녀	상지대학교 졸업생 자녀가 우리대학교에 신입학하는 학생	입학 시 수업료 20% 면제
장애인	장애 등록이 되어 있는 학생(본인)	장애의 정도가 심한 학생 : 수업료 30% 면제 장애의 정도가 심하지 않은 학생 : 수업료 25% 면제
화목	형제자매가 동시에 2인 이상 재학할 경우 1인 지급(부부인 경우 포함)	입학 시 수업료 25% 면제
다문화가정	다문화가정 자녀 또는 이민자 본인 학생 입학	입학 시 수업료 30% 면제
평생교육	미래라이프대학에 신입학한 학생(별도신청 없음)	입학 시 수업료 50% 면제

※ 별도 공지되는 신청기간에 학비감면신청서 및 증빙서류를 제출하고 장학금 수혜 가능

다. 체육특기자 대상 장학

장학심의위원회 심의 결과 체육특기자로 최종 선발 시 전원 장학금 지급
(당해연도 지급에 한하며 재학 중 장학심의위원회 재심리에 따라 변경 가능)

2. 국가장학금

가. 국가장학금 1유형

한국장학재단의 국가장학금(1유형)은 반드시 신청하기 바랍니다.(한국장학재단 홈페이지 및 어플 <http://www.kosaf.go.kr>)

- ▶ 선발조건: 소득기준 및 성적기준 충족자(신입생은 소득기준만 적용 함)
- ▶ 지급금액: 등록금 전액 ~ 175만원 / 학생의 소득분위에 따라 차등 지급
- ▶ 소득 0~5분위 대상자는 “상지희망나눔장학” 추가 지급됨.

나. 국가우수장학(인문100년, 예술체육비전, 이공계)

- ▶ 지급금액: 등록금 전액 및 생활비 지원대상자 200만원 추가 지급

다. 희망사다리 장학 및 푸른등대 기부장학

- ▶ 지급금액: 등록금 전액 및 학업장려비 대상자 추가 지급

3. 한국장학재단 지역인재 장학금

가. 지원자격

비수도권 고교를 졸업하고, 비수도권 대학에 입학한 학자금 지원 8구간 이하 신입생 중 국가장학금 신청 절차(가구원 동의, 서류 제출)를 완료하여 소득수준이 파악된 학생

※ 비수도권 고교: 수도권(서울, 경기, 인천)을 제외한 고교

나. 선발기준 및 지원 규모(신규 선발 기준)

구분	선발기준	지원기간	지원규모	선발인원
성적우수 (학자금 지원 기초-5구간)	내신 또는 수능 3등급 이내	전 학기 (정규학기)	등록금 전액 면제	15명 내외
성적우수 (학자금 지원 6구간-8구간)		1년 (2개 학기)		
특성화 (학자금 지원 기초-5구간)	대학자체선발기준 (학과장 추천 등)	전 학기 (정규학기)	등록금 전액 면제	15명 내외
특성화 (학자금 지원 6구간-8구간)		1년 (2개 학기)		
계속지원 (학자금 지원 기초-5구간)	최소 12학점 이상, 직전학기 80점(B)이상, 8구간 이하	전 학기 (정규학기)	등록금 전액 면제	성적우수 또는 특성화 선발인원 중 기준 충족인원
계속지원 (학자금 지원 6구간-8구간)		1년 (2개 학기)		

※ 선발인원은 한국장학재단 지역인재장학금 지원규모에 따라 변동될 수 있음

※ 법령에 따라 등록금 전액 지원받는 보훈대상자 등은 장학금 대상에서 제외

※ 특성화 선발기준: 전국대회수상자, 국가기술자격취득자, 다자녀가정, 학과관련 자격증 취득자, 봉사시간우수자, 학과장추천자 등

4. 한국장학재단 학자금 대출

가. 대출 종류: 일반상환 학자금대출, 취업후 상환 학자금대출, 농어촌 학자금대출

나. 대출금리: 연 1.7% 초 저금리(매 학기 장학재단 별도 공시)

다. 대출금액: 등록금 전액 및 학기별 150만원 생활비 대출 가능

※ 장학금(교내, 국가장학금) 및 학자금 대출 개인별 상담

학생지원팀 ☎ 033-730-0137

5. 학사제도

가. 전과

- 전과는 입학 후 2개 학기 이상 이수한 학생에게 매 학기 초에 허가합니다.
- 전과 불허대학 및 학과
 - 1) 한의과대학, 간호학과, 물리치료학과, 임상병리학과, 작업치료학과, 유아교육학과
 - 2) 미래라이프대학은 단과대학 내에서만 전과 신청 가능
- ※ 학과 운영 및 사정에 따라 변경될 수 있습니다.

나. 다전공

- 학과(부)로 입학하여 선택한 제1전공과 제2전공에 대하여 전공별 소요학점 및 졸업에 필요한 학점을 이수 시 다전공 학위를 취득하도록 하는 제도입니다.
- 신청자격: 7학기 이내 재학생
- 다전공 불허대학 및 학과
 - 1) 한의과대학, 간호학과, 물리치료학과, 임상병리학과, 작업치료학과, 유아교육학과
 - 2) 미래라이프대학은 단과대학 내에서만 다전공 신청 가능
- ※ 학과 운영 및 사정에 따라 변경될 수 있습니다.

다. 조기졸업

- 수업 연한 이상을 이수해야 졸업 자격이 주어지는 것이 원칙이나 매학기 평점 평균이 4.0 이상의 성적 우수자의 경우 7학기를 이수하고 졸업요건을 충족하면 졸업을 허용하는 제도(단, 한의과대학은 제외)

라. 단기 및 장기 해외연수

- 재학생 중 희망자는 학교의 선발에 의해 해외 자매결연 대학에서 단기 및 장기 해외 어학연수 프로그램을 실시(8. 글로벌역량강화 프로그램 참고) 하며, 해외에서 취득한 학점은 교양이나 일반선택 또는 전공 학점으로 인정

마. “3+1” 제도

- “3+1” 제도(8. 글로벌역량강화 프로그램 참고)는 1년 과정을 중국의 자매결연대학(북경수도사범대학)에서 교육하여, 중국어 능통자를 양성하는 제도 <현지 취득학점은 상지대학교 학점으로 인정합니다.>

바. 교직과정 설치학과

- 상지대학교는 국가법률 「초·중등교육법」 및 「유아교육법」과 「교원자격검정령」에 근거하여 교직과정을 설치·운영하고 있으며 교직과정을 이수하면 중등정교사(2급), 유치원정교사(2급) 자격증을 취득할 수 있습니다.
- 중등정교사(2급) 취득 가능학과
간호학과(보건교사 2급), 보건계열 식품영양학전공(영양교사 2급), 경영학과, 컴퓨터공학과
- 유치원정교사(2급) 취득 가능학과
유아교육학과
- ※ 교직 설치학과는 평가 결과에 따라 변경될 수 있습니다.



6. 생활관(기숙사)

구분	민음관(남학생)	맑음관(여학생)	비고
수용인원	404명	376명	2인 1실
신청	시 기	2025년 1월 중순 ~ 2월초 ※ 별도 공지 : 상지대학교 홈페이지, 생활관 홈페이지 공지 (대학생활 → 학생지원기관 → 생활관 → 공지사항) 참조	
	대 상	등록금 납부(예정)자, 대학 인근 지역 거주자 신청 불가 세부사항은 생활관 홈페이지 확인	
	방 법	상지대학교 홈페이지, 생활관 홈페이지 신청 (대학생활 → 학생지원기관 → 생활관 홈페이지)	
선발기준	입학성적 및 거주지(주민등록 상) 등을 반영하여 선발 ※ 외국인, 국민기초생활수급자, 장애인 등은 증명서류 제출 시 우선 선발		
관리비	납부방법	상지대학교 홈페이지(생활관 홈페이지)에서 납부고지서 출력 후 납부 (가상계좌 이체)	
	금 액	940,000원 (관생회비 10,000원 포함)	940,000원 (관생회비 10,000원 포함) • 2025년도 요금인상으로 인하여 금액에 변경이 있을 수 있습니다. • 관리비에 식대비용은 포함하지 않습니다.
시설	관생실	1인용 침대, 책상, 책꽂이, 옷장, 인터넷, 빨래건조대, 냉·난방팬코일, 거울, 콘센트(2구)	
	공 동	정수기, 전자레인지, 샤워실, 세면실, 화장실, 세탁기/건조기(충전식카드), 다림질실, 음료자판기, 휴게실, 시청각실, 독서실, 체력단련실, 관생회실, 엘리베이터 냉·난방(개별조절 가능) 및 온수 공급은 신재생에너지 지열을 이용한 중앙공급식	
입사	시 기	2025년 2월말 ~ 1학기 개강(3월초)일까지	
	방배정	자동배정(전산)	
	준비물	<ul style="list-style-type: none"> 입사 시 제출서류 <ul style="list-style-type: none"> - 건강진단서 1부[결핵검진(흉부 X-선 검사)] ※ 보건증으로 가능 - 입사신청서 1부 (학교 홈페이지 - 대학생활 - 학생지원기관 - 생활관 - 자료실에서 서식다운) - 출입카드 보증금 10,000원 기타 준비물 : 침구류, 세면도구, 물컵, 실내용(슬리퍼), 생활용품 등 <ul style="list-style-type: none"> ※ 개인준비 사용가능 전기제품 : 헤어드라이어, 스탠드, 컴퓨터, 냉장고(50ℓ이하 1실 1대), 가습기(1실 1대), 멀티탭(1.5~2m 편리) 등 자세한 내용은 생활관 안내에서 확인	
기 타	<ul style="list-style-type: none"> • 식사 개별 : 본인 부담(교내 창조관, 민주관, 행복기숙사 식당 이용) • 문의사항 <ul style="list-style-type: none"> - 민음관(남학생 기숙사) ☎ (033)730-0571 FAX 730-0579 - 맑음관(여학생 기숙사) ☎ (033)738-7570 FAX 738-7571 		

구분	행복기숙사(남/여)		비고
수용인원	919명		2인 1실
신청	시 기	2025년 1월 중순 ~ 2월초 ※ 별도 공지 : 상지대학교 홈페이지, 생활관 홈페이지 공지 (대학생활 → 학생지원기관 → 생활관 → 공지사항) 참조	
	대 상	등록금 납부(예정)자, 대학 인근 지역 거주자 신청 불가	세부사항은 생활관 홈페이지 확인
	방 법	상지대학교 홈페이지, 생활관 홈페이지 신청 (대학생활 → 학생지원기관 → 생활관 홈페이지)	
선발기준	입학성적 및 거주지(주민등록 상) 등을 반영하여 선발 ※ 외국인, 국민기초생활수급자, 장애인 등은 증빙서류 제출 시 우선 선발		
관리비	납부방법	상지대학교 홈페이지(생활관 홈페이지)에서 납부고지서 출력 후 납부 (가상계좌 이체)	
	금 액	945,000원 (자치회비 10,000원 포함)	<ul style="list-style-type: none"> • 2025년도 요금인상으로 인하여 금액에 변경이 있을 수 있습니다. • 관리비에 식대비용은 포함하지 않습니다.
시설	관생실	1인용 침대, 책상, 책꽂이, 옷장, 거울, 인터넷, 천장형 냉·난방기/온돌식 난방 공유기, 콘센트(4구), 화장실 및 샤워실	
	공 동	지하 - 공동취사실(정수기, 전자레인지, 냉장고, 가스레인지, 싱크대) 1층 - CU편의점, 체력단련실, 무인복사실, 무인택배실, 열람실, 세미나실 2층 - 휴게실, 세탁실 남·여 각 1실(어플결제방식, 세탁기 및 건조기, 다리미 비치) 3층~14층 - 각 층 휴게실(정수기) 엘리베이터 - 7층 ~ 14층 여자(짜수층/홀수층), 3층~7층 남자 구분하여 운행	
		중앙통제식 개별 냉·난방	
입사	시 기	2025년 2월말 ~ 1학기 개강(3월초)일까지	
	방배정	자동배정(전산)	
	준비물	<ul style="list-style-type: none"> • 입사 시 제출서류 <ul style="list-style-type: none"> - 건강진단서 1부[결핵검진(흉부 X-선 검사)] ※ 보건증으로 가능 - 입사신청서 1부 (학교 홈페이지 - 대학생활 - 학생지원기관 - 생활관 - 자료실에서 서식다운) - 출입카드 보증금 10,000원 • 기타 준비물 : 침구류, 세면도구, 물컵, 실내화(슬리퍼), 생활용품 등 ※ 개인준비 사용가능 전기제품 : 헤어드라이어, 컴퓨터, 가습기(1실 1대), 멀티탭(1.5~2m 편리) 등 	자세한 내용은 생활관 안내에서 확인
기 타	<ul style="list-style-type: none"> • 식사 개별 : 본인 부담(교내 창조관, 민주관, 행복기숙사 식당 이용) • 문의사항 <ul style="list-style-type: none"> - 남학생 ☎ (033)741-4333 FAX 741-4339 - 여학생 ☎ (033)741-4334 FAX 741-4339 		

7. 통학버스

노선	시외 통학버스	시내 통학버스
서울	잠실(잠실)종합운동장역 2번출구 앞(등교) ↔ 강변역(하교) 사당(사당역 1번출구 공영주차장 100M앞 까리따스 수녀원, 잠실 경유) 강동(천호역 6번 출구 도보 400미터 지나서 E-1 LPG 충전소 앞) 상봉(상봉자동차학원 건너 COSTCO 택시승강장) 노원(노원역 2번출구 앞)	원주 시내 (원주역, 만종역, 터미널 등)
분당	아탑역 2번출구 BYC 건물 앞	
남양주 하남미사 신도시	남양주 금곡점 우체국 앞 버스정류장 미사역 버스정류장(28466 미사강변브라운스톤방면)	
구리	구리역 롯데백화점 건너편 LG베스트샵	
수원/용인	녹산문고 버스정류장 / 아주대(매탄 1동 우체국 앞) / 영통고가 및 영통입구 버스정류장 / 상미마을 신갈오거리 롯데캐슬레이시티 / 명지대 사거리 버스정류장 / 용인터미널 뒤편 용인교 다리 위	
광주/곤지암	광주 이마트 건너편 스타벅스 앞 곤지암 1리 소머리국밥 버스정류장	
이천	이천 버스터미널 옆 그랜드웨딩홀 앞	
여주	여주 새로운병원 건너편(계양공구 앞) / 여주역 입구 다리 밑 횡단보도(자전거 및 오토바이 거처대 옆)	
문막	문막 롯데리아 앞 횡단보도	

※ 위 노선은 사정에 따라 변경될 수 있으며, 통학 학생들의 수요 파악 후 최종 결정됩니다.

※ 통학버스 운행노선 관련 문의사항 : [학생지원팀](#) ☎ 033-738-7529

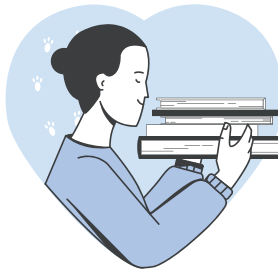

색다른 상상

8. 글로벌역량 강화 프로그램

현재 총 18개 국가 90개 교육기관과 교류협정을 맺고 있으며 학생 및 교수 교환, 학점교류, 어학연수 프로그램을 추진하고, 이러한 프로그램들을 통해 세계화에 능동적으로 대처할 수 있는 우수 인재를 양성하고 있습니다.

가. 장·단기 해외연수

구분	단기 해외연수(글로벌 비전 트립)		장기 해외연수(글로벌 리더십 해외연수)
연수대학	<ul style="list-style-type: none"> 영어권 : 미국 괌 대학교 필리핀 마닐라캄사티 대학교 하와이대학교 마노아캠퍼스 호주 맥쿼리 대학교 	<ul style="list-style-type: none"> 중어권 : 북경 수도사범대학 천진공업대학교 등 	중국 북경 수도사범대학교
연수기간	하계, 동계방학 중(4~5주)		약 1년
연수인원	15~20명/프로그램		00명
신청기간	학기 중(4~5월, 9~10월)		
학점인정	3학점(교양선택 2학점, 일반선택 1학점)		학기당 18학점 이내
지원자격	<ul style="list-style-type: none"> 본교에 2학기 이상 등록한 재학생 직전학기 취득 학점 15학점 이상(4학년 12학점) 졸업예정자일 경우 지원 가능하지만 어학연수 학점이 본교의 졸업이수학점에 포함되지 않음 연수 기간 중 개인사정에 의해 중도 포기 불가 영어권 : 성적 50%, 토익점수 10%(교내 모의토익 포함), 학습계획서 10%, 글로벌카페 참여 30% 중어권 : 성적 50%, 학습계획서 20%, 글로벌카페 참여 30% 		<ul style="list-style-type: none"> 전체 학과 지원 가능 본교에 3학기 이상 등록한 재학생 직전학기 취득 학점 15학점 이상 졸업예정학기는 본교에서 졸업이 가능한 학생에 한함
교비지원	학비, 기숙사비 총액의 약 60% ※ 교비지원금은 국제협력위원회 회의 결과에 따라 변동될 수 있음		-
공고게재	상지대학교 홈페이지 및 국제교류처 홈페이지 공지사항 참조		

나. 교환학생 프로그램

구분	교환학생 프로그램
연수대학	프랑스 EMBA Business School
연수기간	한 학기(8월~12월)
연수인원	6명
신청기간	학기 중(4~5월)
학점인정	18학점 이내(교양선택, 일반선택)
지원자격	<ul style="list-style-type: none"> 본교에 3학기 이상 등록한 재학생 직전학기 취득 학점 15학점 이상 졸업 예정학기(4학년 2학기)는 본교에서 졸업이 가능한 학생 TOEIC / 교내 모의토익 등 영어 성적 우수 학생 우선 선발

다. 글로벌 카페

- 외국인 교수들이 매주 다른 토픽으로 회화 위주의 영어 및 중국어 강의 프로그램 진행
- 운영기간 : 학기중(3~6월 / 9~12월)
- 운영장소 : 민주관 2층 글로벌카페
- 수강정원 : 수업당 정원 12명
- 수강신청 : 학생역량강화통합시스템에서 신청

라. 버디 프로그램

내국인 학생들과 외국인 유학생 1:1 매칭을 통해 다양한 나라의 언어를 습득하고 문화를 존중하는 태도를 배우며 외국어 능력과 글로벌 마인드 역량을 강화하는 교류 프로그램

마. 어학시험 운영

- 모의토익 : 실제 토익시험과 유사한 환경에서 진행(학기당 4회 실시)

바. SJ-글로벌 토익특강

전문 강사진의 온-오프라인 특강과 체계적인 학생 관리 및 지원 시스템을 바탕으로 졸업 전 토익 목표 점수 달성 및 취업 역량 강화를 위한 토익특강 프로그램 개설

※ 문의사항 : 국제교육원(영서관 302호) ☎ 033-730-0914



색다른 상상

9. 취업·창업역량강화 프로그램

※ 상지대학교 취업진로지원팀(☎ 033-730-0131), 대학일자리플러스센터(☎ 033-738-7885),
창업지원팀 및 현장실습지원센터(☎ 033-738-7830, 7883)

- ① 재학생 및 졸업생의 진로·취업역량강화를 위하여 각종 진로·취업상담(개인 및 집단상담)
- ② 취업을 위한 입사서류 작성법/클리닉/면접 프로그램 운영
- ③ 창업을 위한 아이디어 발굴/비즈니스모델 구축/사업계획서 작성법/컨설팅/성과공유회 등 운영
- ④ 전공과목의 완벽한 이해를 위한 현장실습 지원 프로그램
- ⑤ 비교과 프로그램 운영을 통한 취업·창업역량강화 지원

가. 취업 지원 프로그램

- (1) 취업 관련 다양한 특강
- (2) 취업 관련 교과목 개설과 운영을 통한 취업역량 강화
- (3) 취업 동아리(분야별 전문 지도교수제) 지원
- (4) NCS(국가직무능력표준) 기반 취업 지원 프로그램
- (5) 취업 경진대회 개최
- (6) 직무교육 및 전자자격증 취득 프로그램 운영
- (7) 채용설명회 및 취업박람회 운영
- (8) 원주 혁신도시 입주 기관 관련 취업 프로그램
- (9) 국가인재 7급 수습직원 준비반 운영 및 지원
- (10) 청년취업아카데미 프로그램
- (11) 여대생 커리어 향상을 위한 프로그램 운영

나. 진로 지원 프로그램

- (1) 1:1 맞춤형 진로지도 상담
- (2) 개인의 특성에 맞춘 진로 탐색
- (3) 학과 학년별 맞춤형 진로 지원 프로그램

다. 창업 지원 프로그램

- (1) 학과(부) 전공 연계 등 다양한 창업특강 프로그램 운영
- (2) 창업상담 및 컨설팅 프로그램 운영
- (3) 일반창업동아리 및 실전창업신청 준비반 프로그램 운영
- (4) 창업 아이디어 발굴 및 사업계획서 작성을 위한 창업캠프 프로그램 운영
- (5) 교내 창업 경진대회 프로그램 운영
- (6) 하나(금융) 소셜벤처 유니버시티 사업 원주권 거점대학으로 실전 창업교육 운영
- (7) 강원대학교 창업중심대학사업단 협력대학으로 다양한 창업(ideaLab 사업 등) 프로그램 참여

라. 현장실습 지원 프로그램

- (1) 각 분야별 외부 유관 기관(공공기관·의료기관 등) 현장실습 프로그램 운영
- (2) 실습기관 발굴 및 협약을 통한 중견기업/중소기업 현장실습 프로그램 운영

10. 평생교육원

가. 일반 / 특별 과정

평생교육원은 지역주민에게 열린 교육의 기회를 제공하고 평생학습사회 구현을 통한 삶의 질 향상을 목적으로 일반과정(전문, 교양) 및 특별과정을 개강하여 운영하고 있음.

- 일반과정(전문, 교양) 수강료 감면(할인) : 상지대학교·대학원 재학생 및 졸업생 ▶ 수강료의 30% 감면
- 전문 80%, 교양 70% 이상 출석 시 총장명의 수료증 수여

※ 문의사항 : 평생교육원(영서관 418호) ☎ 033-730-0928, 0933

나. HRD 교육훈련 과정

학생 및 일반 시민을 대상으로 하는 국가직무능력표준(NCS) 기반 교육·훈련과정을 개설하여 국가기술자격증 취득 및 직업능력개발을 통한 현장 맞춤형 전문 인력을 배출할 수 있는 국비지원 교육과정을 사회혁신 인력을 양성하고 있음.

- 국비 지원 과정평가형 국가기술자격 취득 자격
학력 또는 경력 사항이 없더라도 과정만 이수하면 누구나 국가기술자격증에 응시 가능한 제도로서 과정 이수 중에 진행되는 내부 평가(상지대학교)와 과정 이수 후 실시되는 외부평가(한국산업인력공단)의 비율을 1:1로 반영한 평균점수가 80점 이상이 되면 과정 평가형 국가기술자격 취득 가능.
- 직업능력개발과정
국가기술정기검정시험 준비 및 응시를 대비한 과정으로 정보기술개발을 위한 지능형빅데이터분석 실무자 양성과정, 조경기능사 자격증 취득과정, 종자기사 취득과정, 서식지 복원 및 생태조사 전문가 양성과정, 건축목공기능사 취득과정, 목공예기능사 자격 취득과정을 운영하고 있음.

※ 문의사항 : 평생교육원(영서관 418호) ☎ 033-738-8263, 8264



색다른 상상

11. 학습역량강화 프로그램

- ① 프로그램 체계도 FIND 핵심역량을 기초로 역량기반·단계별·대상별 프로그램 운영
- ② 역량별 프로그램 4가지 핵심역량기반 프로그램 운영
- ③ 단계별 프로그램 1단계: 필요성 인식, 2단계: 주도적 참여, 3단계: 핵심역량 개발, 4단계: 적극적 확산의 단계별 프로그램 운영
- ④ 대상별 프로그램 수요자의 요구에 기반한 대상별[학사경고자, 학습저성과자, 신입생, 편입생 등] 프로그램 개발 운영

상지대학교 학습역량강화 프로그램 체계도

역량 단계	응용	통합	소통	자기발견
수요조사	<ul style="list-style-type: none"> <li style="margin-right: 10px;">• 학습지원 사전수요조사 <li style="margin-right: 10px;">• 학습지원 심층수요조사(FGI) <li style="margin-right: 10px;">• 학부교육 실태조사(K-NSSE) • 대학 혁신역량 진단조사(UICA) 			
학습역량인식 (1단계)			<ul style="list-style-type: none"> • 글쓰기 클리닉 	<ul style="list-style-type: none"> • 학습전략 워크숍 • 학습전략검사 • 학습 클리닉 • 학습코칭 A to Z
학습역량참여 (2단계)	<ul style="list-style-type: none"> • 상지 스터디그룹 • 상지 베스트메이트 	<ul style="list-style-type: none"> • 상지 튜터링 	<ul style="list-style-type: none"> • 사제동행 	<ul style="list-style-type: none"> • 학습동행
학습역량개발 (3단계)	<ul style="list-style-type: none"> • 좋은수업 나눔 공모전 		<ul style="list-style-type: none"> • 우수노트필기 공모전 • 나만의 학습방법 공모전 역량 자기발견 	<ul style="list-style-type: none"> • 나의 대학생활 에세이 공모전 • 갓생살기 프로젝트
학습역량확산 (4단계)		<ul style="list-style-type: none"> • C.C.P (Creative Challenger Program) • 창의학습연구 	<ul style="list-style-type: none"> • 학습역량 우수사례 워크숍 	

※ 대상별 프로그램 : 학습전략검사, 학습 클리닉, 상지 베스트메이트, 학습동행

가. 학습전략워크숍(학습법 특강) : 다양한 주제의 특강을 제공함으로써 자기 주도적 학습역량을 강화하고 효과적인 학습전략을 수립

나. 학습코칭 프로그램 : 학습코칭을 통해 자기주도 학습능력 향상(학습코칭 A to Z, 학습클리닉, 학습동행)

다. 학습공동체 프로그램 : 학습공동체를 통해 학습동기 제고 및 학업성취도 향상

- 상지 스터디그룹, 상지 튜터링, 상지 베스트메이트

라. 공모전 프로그램

- (1) 우수노트 필기 공모전 : 우수 학습노트 작성법을 소개하고 학습전략을 공유
- (2) 나만의 학습방법 공모전 : 자신의 학습노하우, 성적향상 비법 등을 공유
- (3) 나의 대학 생활 에세이 공모전 : 대학 생활 성찰과 주도적 대학 생활 설계를 공유
- (4) 좋은 수업 나눔 공모전 : 창의적이고 효과적인 수업방법이나 노하우, 학습 동기를 유발할 수 있도록 우수한 수업사례를 발굴

마. 교수-학생 상호작용 프로그램 : 교수와 학생 간의 상호작용을 통해 기초학습 및 전공 심화학습 진행

- 사제동행, 창의학습연구

바. 글쓰기 클리닉 : 글쓰기의 객관적인 평가와 피드백(첨삭) 제공을 통한 창의적 글쓰기 및 의사소통 능력 함양

사. CCP(Creative Challenger Program) : 교외 및 자체 기획 프로젝트 활동 등 교과 활동 이외의 학습지원

12. ROTC(Reserve Officers' Training Corps)

4년제 대학의 재학생 중 우수자를 선발하여 2년간의 군사훈련 후 졸업과 동시에 장교로 임관하는 제도로써 사회 조기 진출이 가능하며, 약 22만명의 동문 간의 유대관계 형성과 리더십을 배양하고, 각종 장학혜택이 있습니다.

가. 선발방법

- (1) 선발 시기: 매년 1학기 초
- (2) 선발 대상: 1~2학년(남, 녀), 2개 기수 동시 선발
- (3) 선발 인원: 기수별 33명(여학생은 강원권역 지원자 중 경쟁 선발)
※ 선발 인원은 추후 변경될 수 있습니다.
- (4) 평가 요소
 - 대학 성적(200점 만점): 1학년은 1학년 1학기 성적, 2학년은 1학년 1~2학기 성적 제출
 - 수능 또는 내신(200점 만점)
 - 면접평가(400점 만점)
 - 체력인증(200점 만점): '국민체력100' 체력평가 실시 후 인증서 제출
 - 신체검사(합/불제)
 - 신원조사(심의반영)
 - 총 1,000점 만점
 - 가산점: TOEIC 등 언어, 무도 단증, 전산 자격증, 한국어능력시험 등으로 가산점 부여 가능
- (5) 세부사항은 대학 홈페이지 공지사항에서 확인 또는 학군단 사무실로 문의해 주세요. ※ 학군단 연락처: ☎ 033-730-0685~7

나. 상지대학교 학군단이 누리는 장점 및 혜택

- (1) 상지대학교 학군단은 육군학생군사학교 주최 전국 학군단 종합평가에서 '**종합우수 학군단**'으로 선정되었습니다.
- (2) 상지대학교 학군단은 1976년 창설된 역사와 전통이 있으며, 선후배 간 유대관계가 좋고, 사회 각계각층에 선배들이 포진하고 있습니다. 또한 후배들에 대한 관심이 지대하여 강의실 등 교육환경 및 체력단련장 환경 개선, 각종 행사와 입영훈련 등에 학군단 방문 격려금 지급 등으로 후배들을 격려하고 있습니다.
- (3) 이외 장점 및 혜택
 - 교내교육 기간(8개월) 매월 역량 강화비(18만원×2년)와 부교재비(68,120원×2년) 지원
 - 입영훈련 간 급여 지급(3학년 125만원×2회, 4학년 137만원×1회)
 - 단기 복무장교 장려금(1,200만원×1회) 지급 및 확대 지급 추진
 - 군 가산복무자 선정 시 등록금 전액 면제
 - 전공학과와 연계된 병과 근무로 사회 진출 시 경력 인정 및 우대, 장기복무 지원 가능
 - 군 복무기간 중 출퇴근 근무로 지속적인 자기계발 활동 가능
 - 전역 후 높은 취업률 및 사회 전반에 걸쳐 ROTC 우대 (동문 22만 명과의 인적 네트워크 형성)※ 역량 강화비, 입영훈련 간 급여, 단기 복무장교 장려금 등은 추후 확대 등 변경될 수 있습니다.

다. 사전준비 사항

상지대학교 합격 및 등록 이후 면접평가 사전준비, 체력인증(국민체력 100 인증센터) 등을 통해 부족한 부분을 준비하여 재측정하면 유리한 위치에서 준비할 수 있습니다. 또한, 각종 전산이나 한국어, 한국어 자격증과 어학점수 등 가점 부여사항을 미리 취득하는 것도 추천합니다.
(육군 홈페이지 또는 대학 홈페이지 참조)

1. 학과(부)/전공 사무실 및 행정부서 전화 방법

- ▶ 번호가 0으로 시작하는 경우 : 033) 730-◆◆◆◆
- ▶ 번호가 7 또는 8로 시작하는 경우 : 033) 738-◆◆◆◆

구분		연락처	구분	연락처		
한의과대학	한의예과	0660, 0679	공과대학	건설환경공학과	0470, 0450	
보건의료 대학	간호학과	7620		소방공학과	0932	
	물리치료학과	7671		전기전자공학과	0767	
	임상병리학과	7681		컴퓨터공학과	0480	
	작업치료학과	0830	소프트웨어학과	7649		
	보건 계열	제약바이오전공	0420	예술체육 대학	리빙디자인학과	0490, 0610
		보건의료경영전공	7910		산업융합디자인학과	0620
식품영양학전공		0495	시각영상디자인학과		8170	
언어치료전공		0875	체육학전공		0630, 7949	
미래인재 대학	경찰법학과	0240	생활체육학전공(야)			태권도학전공
	군사학과	8220, 8225	만화애니메이션학과			
	사회복지학과	0260	FIND칼리지		자유전공학부	8240
	유아교육학과	0843, 0295		미래라이프 대학	평생 교육 융합 계열	8200, 8205
	문화콘텐츠학과	7601	사회적경제학과			
	미디어영상광고학과	0284	평생교육상담학과			
	글로벌리더학부	0210	레저레크레이션학과			
경상대학	경영학과	0310	식품료외식산업학과			
	국제경영학과	0350	실버재테크학과			
	호텔항공관광경영학과	7535, 0866, 0320	실버헬스케어학과			
생명환경 대학	동물자원학과	0530, 0540				
	스마트팜생명과학과	0430				
	조경산림학과	0520, 8175				

부서명	연락처	부서명	연락처
입학팀	0125~6	학생지원팀(통학버스)	7529
회계팀(등록)	0162~3	생활관(민음관/맑음관)	0571, 7570
학생지원팀(교내장학)	7527	생활관(행복기숙사)	741-4332~3
학생지원팀(국가장학)	0138	학사지원팀(수강신청)	0383

MEMO

색다른 상상

MEMO

색다른 상상

MEMO

색다른 상상

SANGJI UNIVERSITY CAMPUS MAP

상지대학교 캠퍼스맵



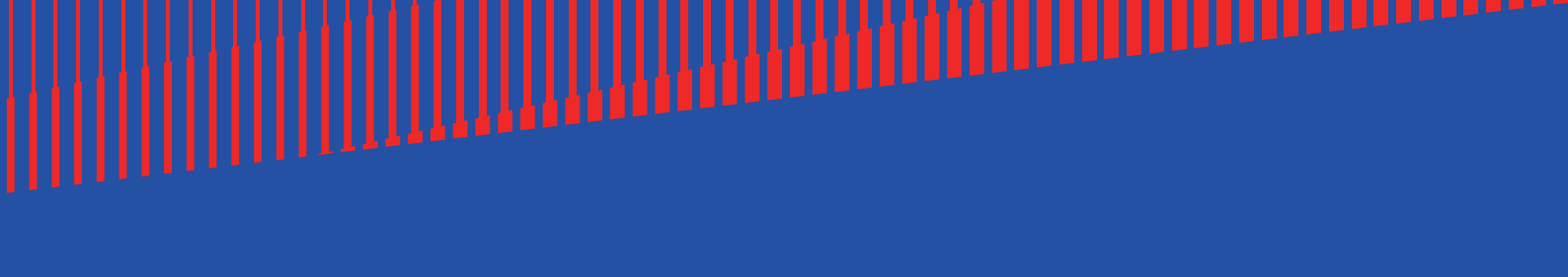

- 01 본관
- 02 인재관
- 03 누리관
- 04 중앙공급동 가동 (상지카페)
- 05 동약관, 동약마루
- 06 다산관
- 07 자연과학관
- 08 벤처창업관
- 09 응용동물과학관
- 10 응용식물과학관
- 11 한울관
- 12 이공과대학1관
- 13 이공과대학2관
- 14 이공별관
- 15 민주관
- 16 예술관
- 17 조형관
- 18 학술정보원
- 19 체육관
- 20 창조관
- 21 믿음관
- 22 맑음관
- 23 행복기숙사
- 24 한의학관
- 25 한방의료기기 산업진흥센터
- 26 학교기업
- 27 노천극장
- 28 정문
- 29 미래관
- 30 학군단
- 31 예지관
- 32 체육실습동
- 33 나래관
- 34 학술정보관
- 35 영서관
- 36 치악관
- 37 식품창고
- 38 중앙공급동
- 39 자동차실습동
- 40 전통산업진흥센터
- 41 전통산업진흥센터 보육동
- 42 Eco Smart Farm
- 43 Animal Smart Farm
- 44 통학버스센터
- 45 소운동장
- 46 운동장화장실
- 47 대운동장
- 48 테니스장
- 49 골프실습장1
- 50 골프실습장2
- 51 후문
- 52 상지대학교 부속 한방병원

전국 어디에서든

접근성이 좋은 상지대학교!



판교-여주 전철 연장



제2영동고속도로



KTX만종역



- 제2영동고속도로 : 서울 기준 약 60분 소요
- 영동고속도로 : 서울 기준 약 60분 소요, 강릉 기준 약 70분 소요
- 중앙고속도로 : 춘천 기준 약 50분 소요, 제천 기준 약 30분 소요



상지대학교
SANGJI UNIVERSITY

26339 강원특별자치도 원주시 상지대길 83(우산동)
입학팀 TEL | 033-730-0125~6 FAX | 033-730-0128
카카오톡 채널 상지대학교 입학처 Talk 검색



카톡 상담채널



입학 홈페이지